ANDHRA BHOOMI
SEC'BAD ANDHRA PRADESH
Phone: Editorial — 74695
Office — 72234

THE POPULAR TELUGU DAILY PUBLISHED FROM THE CAPITAL

ఉదయం ★★

ఆంధ్రభూమి

ఎడిటర్ : గోరాశాస్త్రి

ఆంధ్రభూమి చందా రేట్లు

	డబ్బు ద్వారా	పోస్టు ద్వారా	విలువ ద్వారా
సంవత్సరానికి	రు. 27-00	28-00	86-00
అర్ధ సంవత్సరానికి	రు. 14-00	15-00	19-00
మూడు నెలలకు	రు. 7-00	8-00	10-00

ఆంధ్రభూమి ప్రకటన రేట్లు

బ్యాలెన్సుషీట్ 1/4 అంగుళం వరకు కాలం అంగుళానికి	4-00
కంటెంట్లు 100 అంగుళాల వరకు	8-00
కంపెనీ ఇండెక్స్ కోరు నోటీసులు	6-00
కంపెనీ అధ్యక్షుల వ్యాసాలు	4-00

సంపుటి 4 : సంచిక 279 ★ సికింద్రాబాద్ 14-7-1964 మంగళవారం ★ 4 పేజీలు : 7 పైసలు

సమితుల పునర్ వ్యవస్థీకరణ చెల్లుబాటుపై చర్చలు పరిశీలన

లెజిస్లేచర్ పార్టీ సమావేశంలో శ్రీ బ్రహ్మానందరెడ్డి ప్రకటన

ప్రభుత్వం రాజీనామా చేయవలసిన పరిస్థితి ఉత్పన్నం కాలేదని డాక్టర్ చెన్నారెడ్డి వివరణ

(ఆంధ్రభూమి ప్రతినిధి)
హైదరాబాద్, జూలై 13

పంచాయితీసమితులను పునర్వ్యవస్థీకరిస్తూ ప్రభుత్వం జారీచేసిన ఉత్తర్వు చెల్లనేరదని హైకోర్టు తీర్పునిచ్చిన విషయానికి లెజిస్లేచర్ కాంగ్రెస్ పార్టీ సమావేశంలో అధికప్రాధాన్యం లభించింది.

నేటి సాయంత్రం ఇక్కడజరిగిన ఈ సమావేశానికి పార్టీ నాయకుడు శ్రీ కాసు బ్రహ్మానందరెడ్డి అధ్యక్షత వహించారు.

సమితుల పునర్వ్యవస్థీకరణకు పంచాయతిరాజ్ మంత్రిగా బాధ్యుడైన డాక్టర్ యం. చెన్నారెడ్డి రాజీనామా చేయాలని తూర్పు గోదావరి జిల్లాకు చెందిన శ్రీ మహమ్మద్ ఇస్మాయిల్ డిమాండ్ చేసినట్లు తెలుస్తున్నది. ఈ ఉత్తర్వు జారీ చేసేముందు న్యాయశాఖతోటి అడ్వకేట్ జనరల్ తోటి మంత్రి చర్చించలేదని తిర్యాలా చివరకు ప్రభుత్వాన్ని అపకీర్తిపాలు చేశారని శ్రీ ఇస్మాయిల్ ఆరోపించినట్లు తెలుస్తున్నది.

ప్రభుత్వానికి వ్యక్తిరేకంగా కోర్టు తీర్పు ఇవ్వడంవల్ల ప్రభుత్వ గౌరవానికి భంగంకలిగే ప్రశ్న లేదని పేర్కొంటూ డాక్టర్ చెన్నారెడ్డిని పార్టీ నాయకుడు శ్రీ బ్రహ్మానందరెడ్డి పూర్తిగా సమర్థించారు "శాసనాలతో సహా ప్రభుత్వం గైకొన్న చర్యలు చెల్లనేరవని న్యాయస్థానాలు తీర్పులు ఇచ్చిన సందర్భాలు పెక్కు ఉన్నాయి ముఖ్యంగా సాంఘిక న్యాయసాధనకు ఉద్దేశించిన శాసనాలవిషయంలో అయితే రాజ్యాంగానికి కేంద్ర ప్రభుత్వం సవరణలు చేసింది ఈ విషయంలో కూడా అసాధారణమైనదేమీలేదు. హైకోర్టు తీర్పు దృష్ట్యా సమితుల పునర్వ్యవస్థీకరణకు చెల్లుబాటు చేయడానికి గల అవకాశాలను ప్రభుత్వం పరిశీలిస్తున్నదని ఆయన అన్నారు.

ముఖ్యమంత్రి పోటీ పార్టీ సభ్యులతోటి సంప్రతించే సమితుల పునర్వ్యవస్థీకరణకు సంబంధించిన నిర్ణయాలు గైకొనడం జరిగినదని డాక్టర్ చెన్నారెడ్డి చెప్పినట్లు తెలుస్తున్నది. న్యాయశాస్త్ర అంశాలపై నిపుణుల అభిప్రాయాన్ని తెలుసుకోవడం కూడా జరిగింది. న్యాయశాస్త్రానికి వివరణ చెప్పకోడదానికే ఈ తీర్పు సంబంధించినదని ప్రభుత్వం భావిస్తూ చేయాలని ఈ తీర్పులో ఎక్కడా లేదని ఆయన అన్నారు తాను ఏ చర్యగైకొన్నా అది సరయినదనేపూర్తి విశ్వాసంతోటే గైకొన్నానని ఈ పునర్వ్యవస్థీకరణ విషయం దురుద్దేశ్యంతో వ్యవహరించినట్లు ఎవరైనా రూపొందిస్తే పదవినుండి నిష్క్రమించడానికి సిద్ధంగా ఉన్నానని డాక్టర్ చెన్నారెడ్డి అన్నట్లు తెలుస్తున్నది

కౌన్సిల్ చైర్మన్ పదవికి అభ్యర్థి

లెజిస్లేటివ్ కౌన్సిల్ చైర్మన్, డిప్యూటీ చైర్మన్ పదవులకు అభ్యర్థులను ఎంపిక చేసే అధికారాన్ని అంతకు ముందు నాయకునికి పార్టీ సంక్రమింపచేసింది. కౌన్సిల్ చైర్మన్ డిప్యూటీ చైర్మన్ లుగా శ్రీ యుతులు యం. హనుమంతరావు, టి. యస్. రాజులు చేసిన సేవలు ప్రశంసిస్తూ పార్టీ అంతకుముందు తీర్మానించింది కౌన్సిల్ చైర్మన్ పదవికి శ్రీ హనుమంతరావు సమర్పించిన రాజీనామాను పార్టీ అంగీకరించింది.

ఇరిగేషన్ ప్రాజెక్టులక్రింద భూమి వెలభివృద్ధిపన్నును ప్రాజెక్టులవల్ల ఫలితం వనకూడకముందే విధించడానికి ఉద్దేశించిన బిల్లుపైన, వంటకాల్వలబిల్లుపైన కూడా సమావేశం చర్చించింది. నాగార్జునసాగర్ వంటి ప్రాజెక్టులక్రింద వంటకాల్వలు త్రవ్వడానికి కేంద్రప్రభుత్వం ఇవ్వజూపిన 13కోట్ల రూపాయలను అభివృద్ధిచేసుకోవడానికి వీలుగా వంటకాల్వల బిల్లును వీలయినంత త్వరలో శాసనం చేయాలని పబ్లిక్ వర్క్స్ శాఖ మంత్రి అన్నారు. 1966 జూన్ కల్లా నాగార్జునసాగర్ నుండి ఆరున్నర అడుగుల ఎత్తులకు నీరు లభిస్తుంది. సకాలంలో వంటకాల్వలను త్రవ్వడం పడంతో ఆ నీటిని వినియోగించుకునే అవకాశం ఉండదని ఆయన వివరించారు.

పది అడుగుల రూపాయలకు మించి వ్యయమయ్యే ప్రాజెక్టుల క్రింద కలభూమిపైనవే ప్రాజెక్టులవల్ల ఫలితం వనకూడక ముందుఅభివృద్ధిపన్నునువిధించే అవకాశమే ప్రస్తుతం ఉన్నదని పన్ను బిల్లుగురించి వివరిస్తూ మంత్రి అన్నారు. ప్రస్తుత బిల్లు ప్రాచారమయితే అరువాయిదాలతో చెల్లించేట్లు ఎకరానికి200 చొప్పున, మాగాణిభూములైతే పందరూపాయల చొప్పున అభివృద్ధి పన్ను విధించవచ్చు మెట్టభూములు రైతులకు దానిని చెల్లించగల స్థోమతు ఉన్నదా అని కొంతమంది సభ్యులు సంశయం ప్రకటించినట్లు తెలుస్తున్నది. దానిమీదట వారికి భూమి తనఖా బ్యాంకులు సహాయం చేయవచ్చని సూచించడం జరిగింది. మూడింటి కెంటు వడ్డీతో సులభత ప్రకటించిన గ్రామాలలోనే పన్ను విధించడం ఆలస్యం చేయడం పార్టీ కార్యకర్తలు శ్రీ బసవంతం వ్యక్తిగా విశేషములను తెలిపారు.

పెదనందిపాడు ఎగువ కాలువ పథకానికి రాష్ట్రప్రభుత్వ మంజూరు

(ఆంధ్రభూమి ప్రతినిధి)
హైదరాబాద్, జూలై 13

రాష్ట్ర ప్రభుత్వం పెదనందిపాడు ఎగువ కాలువ ఇరిగేషన్-మంచినీటి సరఫరా పథకాన్ని మంజూరుచేసింది గుంటూరు జిల్లాలో కాలూ కాలకు చెందిన 60 గ్రామాలకు ప్రయోజనాలు చేకూర్చే ఈ పథకాని కయ్యేవ్యయం 70 లక్షలు.

పథకానికి ప్రారంభోత్సవం చేయవలసిందిగా ప్రధాని లాల్ బహదూర్ శాస్త్రిని కోరమన్నట్లు మంత్రి అలపాటి వెంకటరామయ్య నేడు అసెంబ్లీలో చెప్పారు.

సమితుల వ్యవహారంపై దర్యాప్తు జరగాలని నందాకు రంగా విజ్ఞప్తి

(ఆంధ్రభూమి విలేకరి)
నిడుబ్రోలు, జూలై 13

రాష్ట్రంలో పంచాయతి సమితుల పునర్ వ్యవస్థీకరణనుండి, ఎన్నికలు తదితరాంతరం హైకోర్టులో పిటిషన్లు దాఖలు కావడంవరకు జరిగిన అన్నింటి సమగ్రంగా దర్యాప్తు చేయడానికి గాను సుప్రీంకోర్టు న్యాయమూర్తి హోదాలో నియమించాలని స్వతంత్రపార్టీ అధ్యక్షుడు ఆచార్య రంగా కేంద్ర హోం మంత్రి శ్రీ నందాకు ఒక లేఖ ద్వారా విజ్ఞప్తి చేసినట్లు తెలుస్తున్నది

దక్షిణ రొడీషియా, గయానాలపై ప్రధానుల చర్చ సమాప్తి

ఆసియాఫ్రికా దేశాల వైఖరికి ఇతోధిక మద్దతు

లండన్ జూలై 13 (పి టి ఐ)

కామన్వెల్త్ ప్రధానుల సభ నేటి ఉదయం సమావేశంలో దక్షిణ రొడేషియా బ్రిటిష్ గియానా సమస్యలపై చర్చ పూర్తయింది నేటి సమావేశంలో మరి 7గురు నాయకులు ఆసియాఫ్రికా దేశాల వైఖరిని బలపరుస్తూ మాట్లాడినట్లు తెలుస్తున్నది వారిలో కెనడా ప్రధాని లెస్టర్ పియర్సన్ కూడా ఉన్నారు.

దక్షిణ రొడీషియాలో రాజకీయ ఖైదీలను విడుదల చేయాలని నిర్బంధ విధానాలను స్వస్తి చెప్పాలని రాజ్యాంగంలో మార్పుల గురించి చర్చచేసి నిమిత్తం సమావేశాన్ని బ్రిటిష్ ప్రభుత్వం ఏర్పాటు చేయాలన్న అభిప్రాయాన్ని పక్షంలందరు ప్రకటించారు

ప్రధానమైన ఈ విషయంపై సయుక్త ప్రకటన ముసాయిదాను 15 దేశాల ప్రతినిధి వర్గాలకు చెందిన అధికారులు రూపొందిస్తారు ఈ ముసాయిదాను రేపు లేదా బుధవారం నాడు ప్రధాన మంత్రులకు అందచేస్తారు

చర్చలలో పాల్గొని తమ అభిప్రాయాలతో పాటు దక్షిణ రొడీషియా ప్రధానితో మొదట సంప్రతింపులు జరపడం అవసరమన్న బ్రిటిష్ వైఖరిని కూడా సంయుక్త ప్రకటనలో పొందు పరచగలరని నిర్వహణీయ వర్గాల వారు నిర్ధారించారు

బ్రిటిష్ గయానా సమస్య

బ్రిటిష్ గయానా సమస్యపైవత్తిడి తెచ్చాలని పాకిస్థాన్ ప్రకటించినట్లు తెలుస్తున్నది దాని ప్రభావాన్ని కామన్వెల్త్ దేశాల ప్రతినిధులతో ఆ ప్రతినిధి వర్గాన్ని పంపాలని కొందరు నాయకులు సూచించగా, అట్టి ప్రతినిధి వర్గం ద్వారా సత్ఫలితాలు చేకూరగలవని తాను భావించడంలేదని బ్రిటిష్ ప్రధాని పర్ ఎరిక్ విలియమ్స్ అన్నారు. పరిష్కార మార్గాల అన్వేషణకు ముందట ఒక ప్రతినిధి వర్గాన్ని పంపాలని కూడా ఒక సూచన చేసారు

కామన్వెల్త్ దేశాల ప్రజలమధ్య సన్నిహిత సహకారాన్ని పెంపొందించడానికి అనుసరించవలసిన మార్గాల గురించి మధ్యాహ్నం సమావేశంలో చర్చ జరుపుతారు.

నగర వాణిజ్య ప్రముఖుడు ఇటాలియా కాలధర్మం

హైదరాబాద్, జూలై 13

వాణిజ్య ప్రముఖుడు, ధార్మికుడు శ్రీ డి. డి. ఇటాలియా నేటి సాయంత్రం గం. 6-15 లకు ఇక్కడ వారి స్వగృహంలో కాలధర్మం చెందారు ఆయన వయస్సు 83.

శ్రీ ఇటాలియా పెక్కు సాంఘిక విద్యాసంస్థలకు ఉదారంగా విరాళాలు ఇచ్చారు. ఆయన లేఖరక్త పరాయణుడు అయిన కాంగ్రెస్ సభ్యుడుగా లోకల్ బోర్డు మెంబరుగా సభ్యత్వం వహించారు

న్యాయమూర్తి ప్రమాణ స్వీకారం

న్యూఢిల్లీ, జూలై 13

ప్రారంభం	11.23
ముగింపు	11.28

అనంతపురంవద్ద ఖైదీలకు వ్యవసాయ వృత్తి శిబిరం

హైదరాబాద్ జూలై 13 పి టి ఐ.

అనంతపురం వద్ద సుమారు 400 యకరాల బంజరుభూమి సేకరించి అక్కడ ఖైదీలకోసం వ్యవసాయవృత్తి శిబిరం ఏర్పాటుచేయడానికి రాష్ట్రప్రభుత్వం సంకల్పించినట్లు జైళ్ల మంత్రి శ్రీ పి. నరసింహారావు నేడు అసెంబ్లీలో ఒక ప్రశ్నకు సమాధానమిస్తూ చెప్పారు

ఈ శిబిరాన్ని 100 మంది ఖైదీలతో ప్రారంభించి తరువాత సంఖ్యను పెంచుతామని 150కి పెంచుతారని ఆయన చెప్పారు ఈ శిబిరంపైన పాలు వారి వ్యయం లక్షా 15 వేల రూపాయలు 3 లక్షల 71 వేల రూపాయలు కాగలదని ఆయన తెలిపారు.

ఈ శిబిరంలో ఖైదీలకు వ్యవసాయ వృత్తి గురించి శిక్షణ ఇస్తారు తద్వారా విడుదలైన తరువాత వ్యవసాయం చేసుకొంటూ సామూహిక జీవితం గడపడానికి వారికి అవకాశం కలుగుతుంది కొత్త పెంపకం వడ్డంగం మొదలైన పరిశ్రమలలో కూడా వారికి శిక్షణనివ్వే ఏర్పాట్లు ఈ శిబిరంలో ఉంటాయి.

తుంగభద్ర గురువాలువ యీ స్థలం నుండే పోతుందికాబట్టి నీటి పరఫరా సమృద్ధిగా ఉంటుంది.

పంచాయతీల బిలుకు అసెంబ్లీ ఆమోదం

(ఆంధ్రభూమి విలేకరి)
హైదరాబాద్ జూలై 13

పాంతీయ సమితి ఎన్నికలకు సంబంధించిన ఆంధ్రప్రదేశ్ గ్రామ పంచాయతీ ఎన్నికలను నిర్వహించడానికి ఉద్దేశించిన ఆంధ్రప్రదేశ్ పంచాయతీ బిల్లును ప్రవేశపెట్టడం జరిగింది

సర్పంచ్ ఉప సర్పంచ్ ఎన్నికలకు సంబంధించిన నాలుగు ప్రశ్నలకు సమాధానాలు సవరణలు వచ్చాయి గాని అవి వీగిపోయాయి రెండు సవరణలు ప్రతిపక్ష సభ్యులు డివిజన్ కోరారు అయితే అవి కూడా వీగిపోవడం జరిగింది సర్పంచ్ ఉపసర్పంచ్ ఎన్నికకు సంబంధించిన నిబంధనను మంత్రి డాక్టర్ లక్ష్మీనరసయ్య సమర్థించారు

చేసుకున్న డెమోక్రాట్స్ నాయకుడు శ్రీ తెన్నేటి విశ్వనాథం, శివి విశ్వేశ్వరరావు (సి. డి. ఎల్. ఎఫ్) శ్రీ రాజగోపాల నాయుడు (స్వతంత్ర) శ్రీ లక్ష్మణస్వామి (కమ్యూనిస్టు) శ్రీ పి. సీతారామయ్య (సి డి ఎల్ ఎఫ్) ప్రభృతులు చర్చలో పాల్గొన్నారు

బిల్లును పునః పరిశీలనకుగాను పాంతీయ సంఘానికి పంపించాలని శ్రీ వావిలాల గోపాలకృష్ణయ్య ప్రతిపాదించిన తీర్మానాన్ని సభ త్రోసివేసింది.

సమితుల బిల్లుపై చర్చలు వాయిదా

(ఆంధ్రభూమి ప్రతినిధి)
హైదరాబాద్ జూలై 13

పంచాయతీ సమితులు జిల్లా పరిషత్తుల చట్టం సవరణకు ఉద్దేశించిన బిల్లులోని ఒక అంశంపై పాంతీయ సంఘం చేసిన సిఫారసుపట్ల అధికార పక్షం ప్రతిపక్ష సభ్యుల నడుమ విగ్రహవివాదం ఏర్పడటంతో ఈ బిల్లుపై అసెంబ్లీ పరిశీలన తిరిగి నిలిచిపోయింది

జిల్లా పరిషత్తులలో మార్పులుచేసుకొన్న జాబితాలను రద్దుచేస్తూ కొన్ని పాంతీయ సంఘాలు జారీచేసిన నోటీసు శాసనం చెల్లుబాటు చేయడానికి ఉద్దేశించిన అంశాన్ని బిల్లులో పొందుపరచాలని పాంతీయ సంఘం తన సిఫారసులలో సూచించింది ఇదివరకే జరిగిన సమితి ఎన్నికలను చెల్లుబాటు చేయడ కూడా ఈ అంశం ఉద్దేశ్యం.

పాంతీయ సంఘం సమర్పించిన బిల్లును యథాతథంగా పరిశీలనకు స్వీకరించినప్పుడు శ్రీ పి రాజగోపాల నాయుడు (స్వతంత్ర) పాయింట్ ఆఫ్ ఆర్డర్ తెచ్చారు బిల్లు ఆశయాలను ప్రవేశపెట్టడానికి గల కారణాలను పేర్కొంటూ చేసిన ప్రకటనలో దీని ప్రస్తావన లేదు కాబట్టి తాను అధ్యంతరం తెలుపుతున్నట్టు ఆయన అన్నారు

ఆ ప్రకటనలో తత్సంబంధమైన సవరణనూ పేర్కొనే అవసరంలేదని స్పీకరు శ్రీ వి. వి. సుబ్బారెడ్డి అన్నారు.

ఎన్నికలను చెల్లుబాటుచేయడం బిలు ఆశయం కాదనీ అందువల్ల ఎన్నికలను చెల్లుబాటు చేయడానికి ఉద్దేశించినదికాబట్టి ఆసవరణ ముఖ్యమైనదని శ్రీ వావిలాల గోపాలకృష్ణయ్య అన్నారు. ఈబిల్లు ఆశయాల పరిమితులలోని అంశాలకే సవరణ సూచించాలని, అసలు విషయానికి సంబంధించి సవరణ ఉండాలని శ్రీ ఎ వెంకటేశ్వరరావు (కమ్యూ) అన్నారు

హైకోర్టు నిర్ణయాలను వక్రీంపచేయకుండా నివారించడానికే ఈ సవరణను ప్రతిపాదించారని, అవసరమైతే దానికోసం మరో బిల్లును ప్రవేశపెట్టి ఉండవచ్చని ప్రతిపక్షనాయకుడు శ్రీ పిల్లలమర్రి వెంకటేశ్వరు అన్నారు.

స్పీకరు: ప్రభుత్వం తప్పుచేస్తే చేయనివ్వండి. ఈ విషయాన్ని తరువాతపరిశీలించవచ్చు.

ప్రభుత్వం తప్పులు చేయకుండా చూడడానికి, న్యాయము, పక్షపాతము అయిన పద్ధతులలో పరిపాలన జరిగేట్లు చూడడానికి తాము సభలో ఉన్నామని శ్రీ వెంకటేశ్వర్లు అన్నారు. "అటువంటి క్రమ విరుద్ధమైన తప్పుడు చర్యలకు మేము బాధ్యులంకాము" అని ఆయన అన్నారు.

బిల్లును సవరించేఅధికారం ప్రభుత్వానికి ఉన్నదవడం నిస్సందేహాయమనీ, అయితే ఆ అధికారాన్ని దుర్వినియోగపరచకోరాదనీ శ్రీ తెన్నేటి విశ్వనాథం అన్నారు. ప్రభుత్వం తన అధికారాన్ని దుర్వినియోగ పరచుకొంటున్నదనే విషయం స్పష్టమవుతున్నదని ఆయన అన్నారు బిలు స్వరూపాన్నే సూచిస్తే ఇదేదో సవరణ ఉండ రాదనీ కూడా ఆయన అభిప్రాయ పడ్డారు. జిల్లాకుల పునర్వ్యవస్థీకరణకు ఈ బిలు సంబంధించినదికాగా సవరణ మాత్రం జిల్లాకుల ఎన్నికలకు సంబంధించి ఉన్నదని ఆయన అన్నారు.

ప్రస్తుత విషయానికి సంబంధించినదికాదు కాబట్టి సవరణ ప్రతిపాదించడానికి 128 (ఇ) నిబంధన ప్రకారం ఏడు రోజుల నోటీసు ఇవ్వాలని తను ప్రత్యేకంగా పాయింట్ ఆఫ్ ఆర్డర్ తెస్తు శ్రీ ఎన్. రాజారావు (కమ్యూ) అన్నారు కాని ఈ విధానాన్ని తాను పాటించలేదని స్పీకరు అన్నారు.

ఈ విషయంపై న్యాయశాఖాలను వివరిస్తు ఇటువంటి సవరణలను పాంతీయ సంఘం సూచించకుండా నిబంధనలు నిరోధించవని న్యాయశాఖ మంత్రి శ్రీ పి వి ఎల్. నరసింహారావు అన్నారు బిలుతో ఈ సవరణ సంధం లేనిదికాదనీ బిలు ఆశయాలు పరిమితులలోనే ఈ సవరణ ఉన్నదనీ ఆయన అన్నారు.

ఎట్టి సంశయానికి ఆస్కారం లేకుండా ఉండడానికి ఈ సవరణను ప్రతిపాదించనుద్దేశించినట్లు ఆయన తెలిపారు

చట్టంలోని ఒక నిర్దిష్ట అంశాన్ని సవరించడానికి ఉద్దేశించడం జరిగినదని, అంతతప్పు వల్లనే సవరించడానికి దీనిని ఉద్దేశించలేదని స్పీకరు కూడా అభిప్రాయ పడ్డారు

ఈ దశలో సభ రేపు ఉదయం 11 గంటల 30 నిమిషాలకు వాయిదా పడింది.

దీనిని పరిశీలనకు స్వీకరించే ముందు తీర్మానాన్ని ప్రతిపాదించే నిమిత్తం స్వతంత్ర పక్ష నాయకుడు శ్రీ గౌతు లచ్చన్న ఇచ్చిన నోటీసును స్వీకరించారు బిలుపై పరిశీలన జరిపే సందర్భంలో చర్చించే అవకాశం ఉంటుందని స్పీకర్ అన్నారు.

విశాఖపట్నం హార్బర్ కార్మికులసమ్మె విరమణ

హైదరాబాద్, జూలై 13

విశాఖపట్నం హార్బర్, రేవు కార్మికుల యూనియన్ గడచిన ఐదురోజులుగా కొనసాగిస్తున్న సమ్మెను నేడు విరమించింది యూనియన్ సభ్యులు 42 కోరికలను పరిశీలించడానికి పోర్టుట్రస్టు చైర్మన్ ఇచ్చిన హామీని పురస్కరించుకొని సమ్మె విరమణ జరిగింది.

హోమ్‌మంత్రుల చర్చల రెండవ ఘట్టం

పాకిస్థాన్ నుండి వస్తామానం రాలేదని వెల్లడి

న్యూఢిల్లీ, జూలై 13 (పి టి ఐ)

ఇండియా, పాకిస్థాన్ హోమ్ మంత్రుల సమావేశం గురించి పాకిస్థాన్ నుండి భారత ప్రభుత్వానికి ఇంతవరకు ఎట్టి వస్తామానము రాలేదని విదేశాంగ శాఖ ప్రతినిధి ఒకరు నేడు ఇక్కడ చెప్పారు.

ఇండియా పాకిస్థాన్ హోంమంత్రుల రెండవ సమావేశం ఈ నెలలో చేయాలని, ఆగస్టు నెలాఖరు లోగానే జరగాలని శ్రీ టి టి కె. తామా అనుకున్నట్టు లండన్‌లో అయూబ్ ఖాన్ ప్రకటించారు. దీనిపై విలేకరుల ప్రశ్నలకు సమాధానంగా విదేశాంగ ప్రతినిధి పై విధంగా చెప్పారు.

లాల్ బహదూర్‌తో జయప్రకాశ్ చర్చ

న్యూఢిల్లీ జూలై 13 (యు ఎస్)

సర్వోదయ నాయకుడు శ్రీ జయప్రకాశ్ నారాయణ్ నేడు ప్రధాని శ్రీ లాల్ బహదూర్ శాస్త్రిని కలుసుకొని 45 నిమిషాల పేపు సంభాషణలు జరిపారు

పెకింగ్‌కు కాంగో రాయబారి

కైరో జూలై 13 (పి టి ఐ)

తమ ఆంతరంగిక వ్యవహారాలలో జోక్యం చేసుకుంటున్నదని కాంగో ప్రభుత్వం పెకింగ్‌కు ఆక్షేపణ తెలియచేసింది కాంగోలో తిరుగుబాటు దళాలకు రైఫిల్ సహాయం చేస్తున్నదని కాంగో ప్రభుత్వం ఆరోపించింది.

చౌకడిపోల సంఖ్య హెచ్చించాలని నగర శాసనసభ్యుల విజ్ఞప్తి

(ఆంధ్రభూమి ప్రతినిధి)
హైదరాబాద్ జూలై 13

నగరంలోని నియోజకవర్గాలకు చెందిన ఐదుగురు శాసనసభ్యులు ఆహార వ్యవసాయశాఖమంత్రి శ్రీ ఎ. జలరామిరెడ్డిని నేడు కలుసుకొని, జంట నగరాలలో చౌకడిపోలను ఎక్కువగా ఏర్పాటు చేయాలని కోరారు.

నగర కాంగ్రెస్‌కమిటీ అధ్యక్షుడు, శాసనమండలి సభ్యుడైన శ్రీ ఎర్రం సత్యనారాయణ నాయకత్వంలో మంత్రిని కలుసుకొన్న శాసన సభ్యుల ప్రతినిధివర్గంలో శ్రీ యుతులు యం. యం హాషిమ్, ఎం. ఎ. రషీద్, టి. అంజయ్య, అబూ యూసుఫ్ ఉన్నారు.

చౌక డిపోలనుండి బియ్యం కొనడంలో సామాన్యప్రజలు పడుతున్న బాధలగురించి వారు మంత్రికి తెలియచేసారు.

నగరంలో ఇప్పుడున్న 200 చౌక డిపోలు ప్రజల అవసరాల దృష్ట్యా చాలవనీ అందువల్ల చౌక డిపోలను ఎక్కువగా ఏర్పాటు చేయడమో లేదా రేషనింగ్ పద్ధతి ప్రవేశపెట్టడమో జరగాలని వారు చెప్పారు.

నిజామాబాద్ బియ్యాన్ని చౌక డిపోల ద్వారా సరఫరా చేయవలసిన దిగా వారు సూచించారు.

అతర్యాత శ్రీ ఎర్రం సత్యనారాయణ విలేకరులతో మాట్లాడుతూ, చౌక డిపోల సంఖ్యను హెచ్చించే యోచన కేంద్ర ప్రభుత్వానికిలేదని శ్రీ జలరామిరెడ్డి తనతో చెప్పారని పేర్కొన్నారు.

నగరంలో ఉన్న చౌక డిపోలను తనఖీ చేయవలసిందని ప్రతినిధి వర్గ సభ్యులు మంత్రిని కోరారు.

రష్యా సహాయంతో చిన్న టాంకుల తయారీకి యోచన

న్యూఢిల్లీ, జూలై 13 (పి. టి. ఐ)

సోవియట్ సహాయంతో భారత దేశంలో చిన్న టాంకులను తయారు చేసే అవకాశాలను గురించి రక్షణ మంత్రి శ్రీ చవాన్ రష్యా సందర్శించినపుడు చర్చించగలరని తెలుస్తున్నది. శ్రీ చవాన్ నాయకత్వాన ఇండియా రక్షణశాఖ ప్రతినిధివర్గం ఆగస్టు 28వ తేదీన మాస్కోకు బైలుదేరు తున్నారు. ప్రతినిధివర్గం రష్యాలో పదిహేను రోజులు ఉంటారు.

డాక్టర్ జాకీర్ హుస్సేన్ స్వదేశం తిరిగిరాక

న్యూఢిల్లీ, జూలై 13 (పి టి ఐ)

ఉపరాష్ట్రపతి డాక్టర్ జాకీర్ హుస్సేన్ నేడు విదేశపర్యటన నుండి తిరిగి వచ్చారు.

నిర్మల్ పోలీసు కాల్పులపై న్యాయవిచారణకు ఉత్తర్వు

హైదరాబాద్, జూలై 13 (యు.ఎస్.ఐ, పి టి ఐ.)

ఆదిలాబాద్ జిల్లా నిర్మల్‌లో జూలై 6వ తేదీనాడు జరిగిన పోలీసు కాల్పులపై న్యాయ విచారణకు ప్రభుత్వం ఉత్తర్వు చేస్తున్నట్టు రాష్ట్ర అసెంబ్లీలో ముఖ్యమంత్రి శ్రీ కాసు బ్రహ్మానందరెడ్డి నేడు ప్రకటించారు.

పదిమంది సభ్యులు తమకు చెప్పిన మాటలే అసెంబ్లీలో విజ్ఞాపన పత్రాలు ముఖ్యమంత్రి అన్నారు ఈ విషయం ఆమాయకులపై విద్యార్థులు కాల్పులకు గురిఅయ్యేటట్టు పరిణమించి సందర్భం తీవ్రవిచారాన్ని ప్రకటించారు ఈ పరిస్థితిని చాలా జాగ్రత్తగా వ్యవహరించి అదుపులో పెట్టవలసివచ్చిందని అన్నారు.

వివరాలు

ఆ రోజుఉదయం నివాసాలను తెల్పుతూ ముఖ్యమంత్రి అన్నారు [illegible] ఆ రోజు [illegible] విద్యార్థులు [illegible] ఆ రోజు [illegible] ఆ రోజు [illegible] ఆ రోజ

పంచాంగం
మంగళవారం
14-7-1964

శ్రీ క్రోధినామ సంవత్సర ఆషాఢ శుద్ధ పంచమి సూర్యోదయం 5-56 సూర్యాస్తమయం 6-25, వర్జ్యం 1-48 నుంచి 3-20 వరకు

ఆంధ్రభూమి
మంగళవారం, 14 జూలై 1964

పెకింగ్‌ముఖా వారి విచ్ఛలవిడి వర్తన

చైనాలోని పెకింగ్ కమ్యూనిస్టు ముఖా ఆమోదించిన తీర్మానాల పట్ల కేంద్ర ప్రభుత్వానికి యత్కించిత్ ఆగ్రహం కలిగిందని కొన్ని పత్రికల వార్త. పెకింగ్‌తో మన ప్రభుత్వం ముఖాముఖి సంప్రదింపులు జరిపి పరిహరించు సమస్యను పరిష్కరించుకోవాలన్న తీర్మానం కేంద్ర హోమ్‌శాఖకు అందోళన కలిగించిందట. ఇవాళ కొత్తగా ఆందోళన చెందడం విశేషం. ఈ తీర్మానం వెలువడిన తర్వాతగాని పెకింగ్ కమ్యూనిస్టు ముఖా నిజస్వరూపం, దురుద్దేశాలు, కేంద్రహోమ్‌శాఖకు తెలియవనుకోవాలా?

ఆ తీర్మానాన్ని బట్టి చూస్తే, శాంతియుత పరిష్కారానికి భారతదేశమే విముఖంగా ఉందనే తప్పుడు అభిప్రాయం లోకంలో కలగడానికి అవకాశం ఉందని కేంద్ర హోమ్‌శాఖ గ్రహిస్తున్నది. నిజాన్ని తలక్రిందులు చేసి అంత ఘోరమైన తీర్మానాన్ని పెకింగ్ ప్రోద్బలంవల్ల చేసి ఉండవచ్చునని అనుమానిస్తున్నది. హోమ్‌శాఖ అమాయకత్వాన్ని ఏమని అర్థం చేసుకోవాలో తెలియదు. ప్రభుత్వాన్ని పూర్తిగా లోకువ కట్టి బాహాటంగా పెకింగ్ ప్రచారం చేస్తున్న ముఖా, మావోసేటుంగ్ పటాన్ని అంత బహిరంగంగా పూజిస్తున్న ముఖా లోలోపల శత్రువుకు పంచమాంగ దళంగా పని చేయకుండా మీరుకుంటుందా? ఐనా సరే కేంద్రప్రభుత్వం సహిస్తున్నది.

పెకింగ్ ముఖా పోకడలు చూసి ప్రజలు విస్తుబోతున్నారు; ప్రభుత్వపు నిస్సహాయత చూసి ముక్కు మీద వేలు వేసుకుంటున్నారు; తక్కిన రాజకీయ పార్టీలు కంగారు పడుతున్నాయి. సాధారణ కాంగ్రెస్ నాయకులకు బాధకరంగా ఉంది. అఖిలభారత అధికార కమ్యూనిస్టు పార్టీ సైతం పెకింగ్ ముఖా జాతీయ విద్రోహ పాత్రను ఖండిస్తున్నది. దేశమంతటా అసంతృప్తి, ఆగ్రహ మూకలుగుతున్నా, సాధుపుంగవుడు శ్రీ నందా మాత్రం అలా చూస్తూ ఊరుకుంటున్నారు. "అనేక అంశాలు మా గుర్తింపులోకివచ్చాయి; సముచితమైన సమయంలో సముచితమైన చర్యలు తీసుకోబడతాయి." — అని నిర్లిప్తంగా సెలవిచ్చారు. ఆయన నిప్పుడు యోగాభ్యాసం చేస్తున్నారుకనుక, యోగిగా యిదంతా లీలగా కనబడవచ్చును. కాని హోమ్ మంత్రిగా జాతీయ విద్రోహ శక్తులనుండి దేశాన్ని కాపాడవలసిన బాధ్యత ఉంది కదా!

అత్యవసర పరిస్థితి చట్టం అమలులో ఉంది. డిఫెన్సు ఆఫ్ ఇండియా చట్టం ఉంది. వాటి ప్రయోజనమేమిటి?

జాతీయ విద్రోహులు, పంచమాంగదళం జాతీయ సంపదను, ఆహార ధాన్యాలను నాశనం చేసే పరిస్థితులు ఏర్పడ జాతీయ భద్రత దృష్ట్యా అణచివేయడంకోసం కాదా? కాని పెకింగ్ శక్తులు విచ్ఛలవిడిగా రాయ్ముని విరుచుకొని సంచరిస్తున్నారు; ఖాళీ సూర్యోదయాలు అరుపులు అరుస్తూ ప్రజలు తిరుగుబాటు సాగించకపోయినా అమెరికా బ్రిటన్, ఫ్రాన్సు, బెల్జియం, ఇటలీ, జపాన్ తదితర పెట్టుబడిదారి దేశాలలో ప్రజా ఉద్యమాలు లేకపోయినా మొత్తంగా ఇవన్నీ లేకపోయినా, మనలను ఎదుర్కొనే అంతర్జాతీయ అభివృద్ధి నిరోధక శక్తులీ నాడు ఘనీభవించలేదు. ఆ ఎక్కువ బలంగా వుంటుంటే విధంగా అలాంటి పరిస్థితులలో మనం విజయం సాధించగలిగి వుండేవారమా? అన్నటి కాదు. ఒకవేళ మనం విజయం సాధించినా దాన్ని నిలబెట్టుకోగల్గి వుండేవారం కాదు."

ఇది 1949 లో మావోసెటుంగ్ అన్న మాటలు కాని, ఈనాడు, చైనా "సిద్ధాంత పేత్తలు" వాటినన్నిటిని తోసిపుచ్చుతున్నారు. విప్లవ తుఫానుల మండలం ప్రధానంగా ఆసియా, ఆఫ్రికా, లాటిన్ అమెరికాలకు మారిందని ప్రకటిస్తున్నారు. 1963 జూన్ 14 వ తేదీన చైనా కమ్యూనిస్టు పార్టీ కేంద్ర సంఘం రాసిన జాబులో 8 వ పేరాలో ఇలా వుంది:

"ఒక విధంగా చూస్తే, ప్రపంచ జనాభాలో అత్యధిక భాగమైన యీ ప్రాంతాల ప్రజలు సాగించే విప్లవ పోరాటం మీదనే అంతర్జాతీయ శ్రామిక వర్గ విప్లవం అంతా ఆధారపడి వుంది" 1963 సంవత్సరాంతంలో కియూ షాన్-చి ఇలా అన్నాడు: "చైనా ప్రజలు అనేక సంవత్సరాలుగా సాగించిన విప్లవంలోను ఇప్పుడూ కూడా ప్రధానంగా తమ స్వశక్తి మీదనే ఆధారపడటం అనే విధానాన్ని విడువకుండా అవలంబిస్తున్నారు. లైటనుండి వచ్చే నివాళాన్ని ఉపసాధనంగానే తీసుకుంటున్నారు."

ఆ విధంగా, పన్నెండు శ్రామిక సన్నిలందరూ సమిష్టిగా సాగించే సామ్రాజ్యవాద వ్యతిరేక పోరాటం నుంచి, దాన్ని ఆసియా, ఆఫ్రికా, లాటిన్ అమెరికా దేశాలకు మాత్రమే పరిమితం చేసే స్థితికి, "ప్రధానంగా స్వశక్తి మీదనే ఆధారపడే" స్థితికి చైనా వాయకులు పరిణామం చెందారు. అంటే అంతర్జాతీయత నుండి జాతీయతకు, గొప్ప దేశం అనే దురహంకారానికి దిగజారారు.

వారి చర్యలు మీకు తెలుస్తున్నాయి?

చైనా వాయకుల చేష్టలే వారి మాటలకంటే ఎక్కువస్పష్టంగా వున్నాయనేది గమనించాలి. వారి చర్యలు చూస్తే చైనా కమ్యూనిస్టు వాయకులు తాము అంత ఉదారంగాను, అదేపనిగాను, వాదించే ఆ నూడు ఖండాలలో అయినా ఏ విధంగానూ సామ్రాజ్య వాదానికి వ్యతిరేకంగా పోరాటం సాగించే ఉద్దేశంలో లేరని బోధపడుతుంది ఆ మూడు ఖండాలలోను వారిచర్యలు చూడండి

ఆసియాలో

లెబనీస్ పత్రిక "అల్-అహబార్" ప్రకారం, బాగ్దాద్ లోని కార్మికులపై ఘోర రక్తపాతం జరిపినప్పుడు, చైనా వాయకులు కమాయిపా వారైన ఇరాక్ ప్రజలతో మర్యాదపూర్వకమైన సందేశాలను పంపించుకోవడం చేశారు. వారికి ఆయుధాలను కూడా ఇస్తామని చెప్పారు.

ఆఫ్రికాలో:

గబన్‌లో ఆ పరిస్థితిని "చక్కబరచడం" కోసమని ఫ్రెంచి పేరాషూట్ సేనలు దానిపై దాడిచేసినప్పుడు ఆ చర్య ప్రపంచ ప్రజాస్వామికవాదులందరికీ ఆగ్రహం కలిగించింది. ఒక్క చైనా పత్రికలు మాత్రమే దానిపై మౌనం వహించాయి, ఇది బహుశా ఫ్రెంచి సామ్రాజ్యవాదులు చైనా ప్రజా రిపబ్లిక్‌ను గుర్తించినందుకు విశ్వాసాన్ని తెలియజేయడానికే కావచ్చు.

లాటిన్ అమెరికాలో:

విప్లవ క్యూబాపై అమెరికన్ దురాక్రమణ ప్రమాదం పర్వడి ప్రపంచ మంతా యుద్ధంలో చిక్కుకునే పరిస్థితి వచ్చినప్పుడు చైనా వాయకులు చెప్పగొట్టే విధానం అవలంబించి, పోరాటంలో అజ్ఞం పోశారు. భారత చైనా సరిహద్దులలో సాయుధ సంఘర్షణను విస్తృతం చేశారు. ఆ విధంగా వారు, అమెరికన్ "దుర్మార్గుల" విధానాన్ని మరింత సుకరం చేశారు.

చైనా వాయకులు కొత్తగా స్వాతంత్ర్యం పొందిన దేశాల ప్రజలతో మాటలతో సరసమాడుతున్నారు. యూరప్‌లోని సోషలిస్టు దేశాలకు పశ్చిమ దేశాలలోని విప్లవోద్యమాలకు వారి పోటీ పెడుతున్నారు. అంతేగాని, ఆసియా, ఆఫ్రికా లాటిన్ అమెరికా దేశాల ప్రజల ప్రయోజనాలను గురించి కించిత్తు కూడా పట్టించుకోవడం లేదు. ప్రపంచ విప్లవోద్యమంపై తాము నాయకత్వం వహించడంకోసమని ఆ ఉద్యమాన్ని దీల్చడానికీ, దాన్ని తమ గొప్ప దేశపు ప్రయోజనాలకోసం వినియోగించుకోడానికి ప్రయత్నిస్తున్నారు.

చైనా వాయకుల వ్యాధి

చైనా వాయకులకు పట్టిన గొప్ప దేశం అనే దురహంకారపు వ్యాధి ఏ విధంగానూ ఆస్మికంగా సంభవించినదికాదు. దాన్ని గురించి వి.ఐ. లెనిన్, ఆ కాలంలోనే హెచ్చరించాడు. పోమ్ ఇస్టు విప్లవాన్ని సాగించిన దేశం అంత వెనుకబడివున్న దేశం దాని వ్యవసాయం ఉత్పత్తి ఎంత తక్కువదిగాను వుంటాయనైనదిగాను వుంటుందో దానిలో పెటి బూర్జువా దురభిప్రాయాలు జాతీయ సంకుచిత తత్వమూ జాతీయ దురహంకారమూ అంతఎక్కువగాను అంత మొండిగాను వుంటాయి. ఈ పరిస్థితులలో సోషలిస్టుదేశాల నాయకులకు దృఢమైన అంతర్జాతీయ తత్వమూ, శ్రామిక శిక్షణ ప్రత్యేకించి అవసరమవుతాయి.

పాపం! చైనా వాయకులకు యీ రెండూ లేవు. పెటి బూర్జువా ధోరణులు వారిని ఆవహించాయి. వారి తలలు తిరుగుతున్నాయి. వారు పెద్ద పీటలమని నివసి అయినా చేయనచ్చునని, ఆర్థిక సూత్రాలు కూడా వారికి లోంగాలని అనుకుంటున్నారు.

"పెద్దగంతు" విధానాన్ని అవలంబించినప్పుడు "అయిదారు సంవత్సరాలలో మేము కమ్యూనిస్టు సమాజంలో వుంటాము అని యీ పెకింగు దుందుడుకువాదులు గర్వంతో ప్రకటించారు. దేశాన్ని "సూపర్ పారిశ్రామిక వంతం" చేయడం అనే విధానం పూర్తిగా విఫలమయ్యేసరికి, వారు మరో చివరకు పోయారు. ప్రధానంగా రైతాంగంమీదనే ఆధారపడాలి" అనే విధానాన్ని ప్రకటించారు.

ఇది కూడా పెటి బూర్జువా సిద్ధాంతాన్నే తెలియ చేస్తుంది. ఎందుచేతనంటే, తీవ్రమైన చారిత్రక మార్పులు సంభవించినకాలంలో ప్రత్యేకించి పరిస్థితులు తల్లక్రిందులైనప్పుడు, యీ పెటి బూర్జువా పక్షభావానికి లోనైన వారికి పూర్తిగా మతులు పోతాయి చేసిన తప్పులను గురించి నిదానంగా పరిశీలించడానికి, వాటి పరిణామాలను ఎదుర్కొనడానికి ధైర్యం కూడా మరి కొన్ని కొత్త తప్పులను చేస్తారు. ఈ తప్పులకు అవలంబించిన విధానాలను నిందిస్తారు

చైనా నాయకులు దీన్నే అదే పని చేశారు. ఎక్కువ అనుభవం గల్గిన తప్పులు చేయవద్దని హెచ్చరించిన మిత్రులను శత్రువులుగా భావించారు ఇంకెవరి వద్ద సంచిత మనకు సహాయం లాడని అందుచేత స్వశక్తి మీదనే ఆధారపడటం అవసరమైందని నిర్ణయాలకి వచ్చారు

ప్రపంచ విప్లవోద్యమాన్ని చీలదీస్తున్నారు

"స్వశక్తిమీదనే ఆధారపడాలి" అనే జాతీయతత్వ సిద్ధాంతం ఆ విధంగా సచ్చింది వాస్తవానికి దాని అర్థం ప్రపంచ విప్లవోద్యమాన్ని వ్యక్తిగత విభాగాలల్లోంచి, గ్రూపులల్లోంచి చీలదీయడమే అవుతుంది.

ఆవిధంగా యీ పెటిబూర్జువా సంకుచిత జాతీయతత్వం చైనా ప్రజా రిపబ్లిక్ ప్రభుత్వ సిద్ధాంతంగాను, ప్రభుత్వ విభాగంగాను తయారు చేయబడింది.

వి.ఐ. లెనిన్ ఇలా వ్రాశారు: 'అ' అనే అక్షరం చదివినవాడు దాని తరువాత ఆ అనే అక్షరం కూడా చదవాలి. జాతీయతత్వాన్ని అవలంబించినవాడు సహజంగానే తన జాతి చుట్టూ తన జాతీయ కార్మికవర్గ ఉద్యమం చుట్టూ, ఎత్తయిన గోడను నిర్మించుకోవాలని వాంఛిస్తాడు తాను అవలంబించే చీలదీసే ఎత్తుగడలవల్ల, అన్ని దేశాల అన్నిజాతుల, అన్నిరకాల శ్రామికులు ఐక్యం కావాలని సమీకరించబడాలని ఇచ్చే నినాదాన్ని పూజ్యంగా చేస్తున్నాడనే విషయం మరిచేసే ఆతడు కలవరపడిపోతాడు." (లెనిన్ రచనలు, రష్యన్ ప్రచురణ, సంపుటి-6, పేజీలు 474-75)

జాతీయ తత్వంలో గ్రుడ్డివారై పోయి చైనా వాయకులు, ప్రజల అంతర్జాతీయ పోరాటంకంటే తమ వ్యక్తిగత పరువు ప్రతిష్టలకే ఎక్కువ ప్రాధాన్యం యిస్తున్నారు. వారి లక్ష్యాలు వేరు. వారి ప్లానులు వేరు.

ఆపరేషన్‌కు రోగులను సిద్ధపరచ నిరాకరించిన డాక్టర్‌పై క్రమశిక్షణ చర్య

(ఆంధ్రభూమి ప్రతినిధి)
హైదరాబాద్, జూలై 13

నిజామాబాద్ ఆస్పత్రికి చెందిన డాక్టర్ అబ్దుల్ అలీపై ఆపరేషన్‌కు సిద్ధపరుస్తున్న రోగులకు అనస్తీసియా ఇవ్వడానికి నిరాకరించి ఆస్పత్రి మానవరంచేంటెంట్‌ను ధిక్కరించినందుకుక్రమశిక్షణా చర్యకొంటున్నట్టు నేడు ఆరోగ్య శాఖా మంత్రి శ్రీ శివరామ ప్రసాద్ చెప్పారు.

శ్రీయుతులు జి. రాజారాం, ఎస్. వెంకటస్వామి తెచ్చిన శాల అటెన్షన్ తీర్మానంపై మాట్లాడుతూ మంత్రి ఆ ఆస్పత్రిలో అనాస్తీసియా ఇవ్వడానికి యోగ్యతలు కలిగిన డాక్టరు, అబ్దుల్ అలీ ఒక్కడే ఉన్నారని ఆయన జూలై 6వ తేదీవాడు ఆపరేషన్ చేయవలసిన రోగులు ఉన్నారని మానవరంచేంటెంట్ ముందుగా చెప్పినప్పటికీ మత్తుమందు ఇవ్వనిరాకరించాడని అన్నారు. అంతకు ముందురోజున ఆయన గైర్హాజరైనాడు. ఈ డాక్టర్ వైఖరిని చూసి రోగుల బంధువులు వారిని ఆపరేషన్ నిమిత్తం హైదరాబాద్ తీసుకునివెళ్ళారని మంత్రి చెప్పారు.

తన ప్రవర్తనకు సంజాయిషీ చెప్పుకోవాలని ఆ డాక్టర్‌కు సూపరింటెండెంట్ అడుగగా ఆయన మంత్రితో సహా నీ ఇష్టం వచ్చినవాడికి ఎవడికైనా ఫిర్యాదు చేసుకో పో అని అన్నాడని తెలుస్తున్నదని మంత్రి చెప్పారు.

అంతకుముందు శ్రీ రాజారాం (కాంగ్రెస్) ఈ విషయాన్ని మంత్రి దృష్టికి తీసుకొని వస్తూ నిజామాబాద్ ఆస్పత్రిలో గ్రూపు మరణశాస్త్రాలు మితిమీరినవి. వైద్య సిబ్బంది మధ్య సహకారం అవగాహనలేదని, పేద రోగులను ఎప్పుడూ ఖాతరు చేయడంలేదని ఆస్పత్రిలో మేకలు గొర్రెలు, గాడిదలు ఇతర జంతువులు విచ్ఛలవిడిగా తిరుగుతూ అది పశువుల ఆస్పత్రేమోనని అనిపించేలా ఉన్నదేతప్ప మనుషుల ఆస్పత్రిగా లేదని అన్నారు.

రేడియో నాటకాల పోటీలకు గడువు

న్యూఢిల్లీ, జూలై, 13

ఆకాశవాణి నిర్వహించే అంతర్విశ్వవిద్యాలయ నాటికల పోటీలుత్వరలోనే జరుగుతాయి. విశ్వవిద్యాలయ విద్యార్థులకే పరిమితమైన ఈ పోటీలు అన్ని ప్రాంతీయ భాషలలోనూ, ఆంగ్లంలోనూ జరుగుతాయి. ఒక్కొక్క విశ్వవిద్యాలయం భాషకొక్కటి చొప్పున ఎన్ని భాషలలోనైనా నాటికలు పంపవచ్చును. ఆ నాటిక విశ్వవిద్యాలయం విద్యార్థి మూల రచన అయివుండాలి. నాటిక ప్రసారపు గడువు 30 నిముషాలు మించి వుండరాదు.

హిందీ యేతర విశ్వవిద్యాలయాలలోని హిందీ మాతృభాష కాని విద్యార్థులకు అదనంగా మరొక పోటీ వుంటుంది. పోటీకి పంపే హిందీ నాటిక మూల రచన అయివుండవచ్చు లేక ప్రాంతీయ భాషా గ్రంథం యొక్క హిందీ అనువాదం అయివుండవచ్చు. పురాణం లేక ఆధునిక రచన యొక్క రేడియో అనుసరణ కావచ్చు.

కళాశాలలనుంచీ, విశ్వవిద్యాలయాలనుంచీ సమీపంలోనిఆకాశవాణి కేంద్రాలకు పోటీ నాటికలు చేరవల్సిన తేదీ 1964 సెప్టెంబరు 5. రేడియో నాటికల రచనలో విశ్వవిద్యాలయ విద్యార్థులలో మేధావంతులైన వారిని ఎంచడానికిగానుఈ పోటీలు1968 నుంచీ ఏటేటా నిర్వహిస్తున్నారు.

రైలు-రోడ్డు వంతెనపై కేంద్రనిర్ణయం గురించి రాష్ట్రానికి తెలియదు

హైదరాబాదు, జూలై 13
(పి. టి. ఐ.)

గాజుగుట్ట వద్ద గోదావరి పైన రైలు-రోడ్డు మిశ్రమ వంతెన నిర్మాణం గురించి కేంద్ర అర్థిక మంత్రిత్వశాఖ నిర్ణయం గైకొన్నట్టు అక్కడి అధికార సమాచారమేదీ అందలేదని రాష్ట్ర పబ్లిక్ వర్క్సు మంత్రి శ్రీ వి. సి. సుబ్బారెడ్డి నేడు అసెంబ్లీలో ప్రశ్నోత్తరాల సమయంలో అన్నారు.

నిర్మాణ వ్యయంలో కొంత భాగం భరిస్తే పథకాన్ని సవ్యమే ప్రారంభించ వలసిన ఆవశ్యకతను గురించి గత సమావేశ సమావేశంలో జరిగిన మంత్రుల స్థాయి చర్చలలో పొక్కి చెప్పటం జరిగిందని, చర్చల పర్యవసానం ఏమైనదీ ఇంకా తెలియవలసి ఉన్నదని శ్రీ సుబ్బారెడ్డి అన్నారు.

ఉభయ గోదావరి జిల్లాల మధ్య వివిధ ప్రాంతాల నుండి రాజధానికి రాకపోకలకు ఈ రైలు-రోడ్డు నిర్మాణం అత్యధికంగా ప్రయోజనకరం కాగలదన్న దృష్టితో నిర్మాణం పని చేపట్టడానికి నిరంతరం అభ్యర్థనలు చేయడం జరుగుతూనే ఉంది ఆ స్థలం వద్ద రైలు వంతెన నిర్మించడానికి రైల్వేశాఖ ఇంకా నిర్ణయించింది.

వంతెన సత్వర నిర్మాణాన్ని కోరుతూ కాకినాడ వాస్తవ్యుడు శ్రీ మరువాడ రామమోహన్ ఇటీవల ప్రధానోపదేశం చేశారు. రవాణాశాఖ డిప్యూటీ మంత్రి శ్రీ డి. యస్. రాజు హామీని పురస్కరించుకొని ఆయన ప్రయోజనకర విరమణ చేశారు.

రైలు-రోడ్డు వంతెన నిర్మాణానికి రాష్ట్ర ప్రభుత్వం తన వాటాకింద కోటి రూపాయలు సమకూర్చడానికి అంగీకారం తెలిపింది.

గత యేడాదిలో ప్రత్తిపంట విశేషంగా పెరుగుదల

న్యూఢిల్లీ జూలై 13

దేశంలో ప్రత్తిసంట 1963-64లో 19 549,000 ఎకరాలలో వేయగా 5.492 000 బేళ్లు (బేళ్ళొక్కటి 392 పౌనులు) పండినదని కేంద్ర ఆహార మంత్రిత్వశాఖ వారాంతక ఆర్థిక గణాంక వ్యవహారాలపై కార్యదర్శి శాఖ్యాలయం నేడొక పత్రికాప్రకటనలో తెలియజేసింది. అంతకు పూర్వపు యిలాగే యిలావుంది: 1962-63లో 19 885.000 ఎకరాలలో ప్రత్తిసంట వేయగా, 5 274,000 బేళ్లు ప్రత్తి అయింది. ప్రస్తుత సంవత్సరంలో ప్రత్తి పంట యింతకుముందెన్నడూ లేనంత ఎక్కువ.

ప్రత్తిపంట వేసిన భూమి విస్తీర్ణం పంజాబ్, మధ్యప్రదేశ్, రాజస్థాన్‌లలో ఎక్కువ. పంటకొచ్చుదల పంజాబ్, మహారాష్ట్ర, మధ్యప్రదేశ్, రాజస్థాన్, ఉత్తరప్రదేశ్‌ల జిల్లాలకు ఉత్పత్తి అంచనాలు కోతల సమయంలో జరిపిన సమీక్షా పరిశోధనల ఆధారంగా తయారు చేయబడ్డాయి.

కామారెడ్డి కళాశాలకు 5 లక్షల రూపాయలు విరాళం సేకరణ

(ఆంధ్రభూమి విలేఖరి)
నిజామాబాద్, జూలై 13

కామారెడ్డిలో యిటీవల ప్రారంభించిన కళాశాలకు, సెరూహూ ఆర్ట్స్ అండ్ సైన్స్ కళాశాల అని పేరు పెట్టాలని నిర్ణయించారు.

కళాశాల భవనాలకై సేకరించవలసిన 10 లక్షల రూపాయలలోను విరాళాల ద్వారా ఇప్పటికే 5 లక్షల రూపాయలు వసూలైనాయని, కళాశాల భవనాల నిర్మాణం ప్రారంభమైనదని కాలేజీ కమిటీ అధ్యక్షులు శ్రీ కె. ఆర్. రాజారెడ్డి చెప్పారు.

కళాశాల భవనాలకు 2 లక్షల రూపాయలు పెట్టి 300 ఎకరాల స్థలాన్నికొన్నారుఇందులో 200 ఎకరాల స్థలాన్ని ఇంజనీరింగు కళాశాలకై కేటాయించారు. ఇంజనీరింగు కళాశాలను వచ్చే వేసవి ప్రారంభిస్తారని ఆయన చెప్పారు.

కామారెడ్డి కళాశాలకు 76 మంది విద్యార్థులు దరఖాస్తులు పెట్టారు. ప్రస్తుతం హైస్కూలు భవనాలలోనే కళాశాలను నడపటానికి నిర్ణయించినట్టు కూడా ఆయన చెప్పారు.

తక్కువ నీటితో ఎక్కువ దిగుబడి నిచ్చే క్రొత్త రాగిపంట

న్యూఢిల్లీ, జూలై 13

త్వరగా కోతకు వచ్చే కో-7 అన్న క్రొత్త రాగి (చోడి, కెదు) వంగడాన్ని కోయంబత్తూరు జొన్నల ఉత్పత్తి కేంద్రం వారు సృష్టించారు ఈ క్రొత్త రకం రాగికి ఎక్కువ నీరు అక్కర్లేదు కాని దిగుబడి ఎక్కువగా ఇస్తుంది.

కో-7 రకం రాగి నారు నాటిన 80 రోజులలో కోతకొస్తుంది. ఇది పడుటన ఎకరాకు 3350 పౌన్లు ధాన్యం చొప్పున దిగుబడి ఇస్తుంది మంచి పొలం వంతమైన భూములలో నయితే ఎకరాకు 4980 పౌనుల దిగుబడి కూడా లభిస్తుంది.

పొరు నిమిత్తం ఈ కో 7 రాగి విత్తనాలను మార్చి మొదటి వారంలో చల్లాలి. మూడు వారాల తర్వాత నారు నాట వచ్చును.

కర్నూలులో సారస్వత పరిషత్తు పరీక్షలు

కర్నూలు, జూలై 13

ఆంధ్ర సారస్వత పరిషత్తు కర్నూలు శాఖ వ్యవస్థాపకులు శ్రీ భాస్కర పంతుల మాణిక్యశర్మ ఇలా ప్రకటిస్తున్నారు:

"ఈ మాసం 26వ తేదీన జరుగు ఆంధ్ర సారస్వత పరిషత్తు వివిధ పరీక్షలు కర్నూలు ఆర్యన్ కోఆపరేటివ్ బ్యాంకు భవనములో జరుగులాగున నిర్ణయింపబడినది. పరీక్షార్థులు నిర్ణీత శాలములో పై భవనమునందు హాజరు కావలయును.

"ఈ పరీక్షలకు తర్వీదు నిచ్చుటకు నరసింగరావుపేటలో ఉచిత తరగతులు నడుపబడుతున్నవి". (స్వ వి.)

యలమంచిలి తాలూకా రైతులకు శిస్తు రెమిషన్లు

హైదరాబాద్, జూలై 13 (పి.టి.ఐ.)

విశాఖపట్నం జిల్లాలోని యలమంచిలి తాలూకా గత సంవత్సరం వరదలకులోనైనదని పరిస్థితులకు గురి యైనకారణంగా ఆ తాలూకా రైతులకు శిస్తు రెమిషన్ మంజూరు చేసినట్టు రెవెన్యూ మంత్రి శ్రీ యస్. రామచంద్రారెడ్డి నేడు అసెంబ్లీ ప్రశ్నోత్తరాల సమయంలో తెలియ చేశారు.

పాలుగడ్డాలు, అంతకు తక్కువంట వచ్చిన పొలాలకు పూర్తి రెమిషన్, అరణాలకు లోపు వంట వచ్చిన పొలాలకు సగం రెమిషన్ చొప్పున ఇచ్చినట్టు ఆయన తెలిపారు.

పశు గ్రాసం సరఫరా, ఇళ్లు కూలిపోయినవారికి 30 రూపాయల చొప్పున నగదు గ్రాంట్లు, వరదలవల్ల నివాసాలు కోల్పోయిన వారికి చీరెల సరఫరా మొదలైన సౌకర్యాలనుకూడా కల్పించినట్టు మంత్రి తెలియ చేశారు.

వాణీ రమణరావు జిల్లాపరిషత్ అధ్యక్ష పదవికిపోటీచేసేసూచన

(ఆంధ్రభూమి విలేకరి)
భద్రాచలం, జూలై 13

భద్రాచలం సమితి అధ్యక్షురాలైన శ్రీమతి వాణీరమణరావు ఖమ్మం జిల్లా పరిషత్తు అధ్యక్షుడపదవికి పోటీచేసే సూచనలు కనబడుతున్నవి.

ప్రజానివాళ్ళ!

నికింద్రాబాదులో రెంట్ కంట్రోలర్ నియామకం అవసరం

ఆర్యా,

నికింద్రాబాదు పట్టణంలో రెంట్ కంట్రోలర్ లేక సుమారు 5 నెలలుగు మాసములు అయినది. అయినప్పటికి ప్రభుత్వమువారు ఇంతవరకు నియమించినట్లు లేదు. కాబట్టి నగరములో ముఖ్య పట్టణమైన నికింద్రాబాదులో ప్రభుత్వమువారు ఇంత అలక్ష్యత వహించడం సమంజసమైనదేనియం కాయిదా అమలుకొట్టుట ప్రజలు పోయినవాటుల పన్నులకొరకు జరిగేవని సూచ్యము అక్కడ హెడ్ క్లర్కు పేరులు వాయిదా వేయటము తప్ప జరిగే విచారణ ఏమీ లేదు. కాబట్టి ప్రభుత్వం వెంటనే నికింద్రాబాదులో రెంట్ కంట్రోలర్‌ను నియమించి ప్రజలను వ్యవహారాన్ని ప్రయాసలనుండి తప్పించాలని కోరుకున్నాను.

ఇమ్మడిశెట్టి అనంతం
నికింద్రాబాద్

* * *

మేడిచల్‌లో బస్ షెల్టరు అవసరం

ఆర్యా,

మేడిచల్ మండి ప్రతి రోజు అనేకవేల 12 బస్సులు నడుస్తుంటాయి, హైదరాబాదు, నిర్మల్, మెదక్, నిజామాబాదు, పేములవాడ ఆదిలాబాదు మొదలైన ప్రాంతాలనుండి ప్రయాణీకులు వచ్చివెళ్ళుతుంటారు.

బస్సుఆగే స్థలంలో షెల్టర్ లేకపోవడంవలన ప్రయాణీకులకు వర్షాకాలం వేసవికాలాలలో చాల యిబ్బందికలుగుతున్నది.

సాధ్యమైనంత త్వరలో ఆర్.టి.సి వారు షెల్టర్ నిర్మాణముకు పూనుకోవాలని మనవి.

మేడిచల్ డి. వి. నర్సింహారావు
(పురపాలక సంఘసభ్యులు)

* * *

అన్‌ట్రైన్డ్ టీచర్ల సమస్యలు

ఆర్యా,

మహబూబ్‌నగర్ జిల్లాలో ఉపాధ్యాయవృత్తిలో శిక్షణ పొందని అన్‌ట్రైన్డ్ టీచర్లు అధికసంఖ్యలో వున్నారు. సెకండరీ గ్రేడ్ బేసిక్ ట్రైనింగు కొరకు 50 సీట్లు మాత్రమే వున్నవి. ఈ సందర్భంలో ఇటీవల జరిగిన సెలెక్షన్ 1958 లో సీట్ల కొరకు దరఖాస్తులు పెట్టినవారి వరకే జరిగింది. ఇంకా సెలక్టు కావలసిన వారు చెక్కుమంది వున్నారు.

హైదరాబాదు జిల్లాలోని ఉపాధ్యాయులకు సెకండరీ బేసిక్ ట్రైనింగు నిమిత్తం రెండు కేంద్రాలలో 2 వందల సీట్లను ప్రత్యేకించడం జరిగిందని ఆక్కడ జరిగిన సెలెక్షన్ 1960-61 వరకు సీట్ల కొరకు దరఖాస్తులు పెట్టినవారి వరకున్నది. దీనిదృష్ట్యా మహబూబ్ నగర్ జిల్లా సీనియర్లు అంతా జూనియర్లుగాను, హైదరాబాదు జిల్లాలోని జూనియర్లు అంతా సీనియర్లుగాను మార్పు చెందుతున్నారు.

మహబూబ్‌నగర్ జిల్లాకు కూడ అధిసీట్లను ప్రత్యేకించి జిల్లాలోని అన్‌ట్రైన్డ్ టీచర్లు అందరికి ట్రైనింగ్ పొందే అవకాశం త్వరలో కల్పించవలసిందని రాష్ట్ర విద్యాధికారులను కోరుతున్నాను.

ఒక ఉపాధ్యాయుడు
పాడ్‌నగర్.

* * *

ఇది నిజమే

ఆర్యా,

"ఆంధ్రభూమి" జూలై 1వ తేదీ నిజమేనా యిది? అనే శీర్షికతోనంపాదకీయం వ్రాస్తూ, స్వతంత్రపార్టీ వాయకుడు మసానీగారు చేసిన ప్రకటన ప్రస్తావించి, స్టేట్ ట్రేడింగ్ కార్పొరేషన్ వారు బరాక్ రేపు పట్టణమైనబస్సాకు 10,192 బస్తాల బియ్యాన్ని ఎగుమతి చేసినమాట నిజమేనా? ప్రభుత్వంయిలా ఎందుకు చేసిందని ప్రశ్నించారు. ఇది వాస్తవమే ఈవిషయమై మసానీకూడా తర్వాత ఒక ప్రకటన చేశారు. ఈసందేహం పెక్కుచోటలో వున్నదని. కాని యిది వాస్తవమని తెలియజేశారు.

ఇది యిలావుండగా, స్టేట్ ట్రేడింగ్ కార్పొరేషన్ వారొక ప్రకటనచేస్తూ విదేశాల్లోని భారతీయులకు మాత్రమే ఆ బియ్యం వాడుకోటానికి విలుగా ఎగుమతికి కేంద్రప్రభుత్వం ఆమోదించిందని చెప్పారు

రోజులు లేక ప్రజలు బాధపడుతున్నారంటే, అయితే కేకలు తినమను అన్నదట ఎవరో రాణి స్వతంత్రములు అవసరాలకు ధరలు పెరిగి, కిరోసిన్ పాయిల్ పాయిల్ ముందు రేషన్ కార్డులు పట్టుకుని పడిగాపులు కాస్తుండగా అతర్జాతీయ ప్రతిష్ఠకోసం విదేశాలకు ఎగుమతి చెయ్యటం అర్థరహిత విధానం. కేంద్ర ప్రభుత్వం యిక ముందైనా యిలాంటి అవాంతరాలు జరగకుండా చూస్తుందా?

హైద్రాబాద్ ఎన్, శూలపాణి

ఇంకను మరియొక రాలీస్ ఉత్పత్తి!

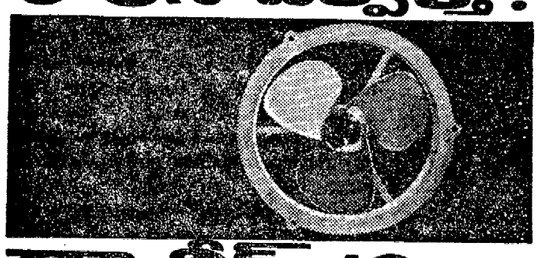

రాలీస్ 16 ఎకానిస్టు ఫాను

ఇండ్లలోను, పరిశ్రమలలోను వాడుటకు.
దానికి రెండు—సంవత్సరముల గ్యారంటీ గలదు
తయారుచేయుటలో రాలీస్‌వారి శ్రద్ధ వలన మీకు అద్భుతమైన ఫాను లభించును!
తయారుచేయువారు: రాలీఫాన్ లిమిటెడ్ ముంబుండ్, బొంబాయి-౧౦
BI-RFN-61

ఆంధ్రప్రదేశ్‌కు డిస్ట్రిబ్యూటర్లు:
మెసర్స్. లెల్లె ఇంజనీరింగ్ కంపెనీ,
144 రాష్ట్రపతిరోడ్, సికింద్రాబాద్

ఐ-డి-యల్ టుటోరియల్ కాలేజి

నింబోలిఅడ్డ, కాచిగూడా (ఆం. ప్ర)

హెచ్. యస్. సి. తెలుగు తరగతులు స్త్రీలకు ఈ దిగువ నుదహరించబడిన సమయంలో నిర్వహించబడును.

సమయము: సాయంత్రం 6 గంటల నుండి రాత్రి 9 వరకు ఉద్యోగముచేయు స్త్రీలకు మంచి తరుణము. చేరదలచిన వారుపై విలాసమున తెలుసుకొనగలరు. తరగతులు 15-7-64 నుండి ప్రారంభింపబడును.

యం. సి. శాస్త్రి
ఇన్‌ఛార్జి — తెలుగు విభాగం

వాణిజ్య భూమి

కన్సాలిడేటెడ్ కాఫీ, మదుర మిల్స్ వాటాల ధరల పెరుగుదల

హైదరాబాదు, జూలై 13

నేడు హైదరాబాదుస్టాక్ ఎక్స్ఛేంజీలో ఇండియన్ డెటోనేటర్స్ కంపెనీ క్రొత్తపేర్లు మార్కెట్‌లోకి రావటమే నేటి ఎక్స్ఛేంజి వ్యాపారంలోని విశేషము. మిగిలిన అన్ని కంపెనీలవాటాలు చేతులు మారకుండా స్థిరంగా ముగింపు ధరల వద్దనే ఉన్నాయి. ప్రధాన కాస్ట్ వాటాల జాబితాలో నిజాం సుగర్ 4 శాతం వాటాలలో స్థిరంగా ముగింపు ధర 16-00 వద్దనే జరాలు జరిగాయి.

ముగింపు ధరలు (జూలై 13)

అర్డినరీ వాటాలు:— ఆజంజాహి 47-00; డి. సి. ఆర్. 78-00; ఎం ఎస్ కె. 1-50; సిర్ సిల్క్ 7-75; ఉస్మాన్ షాహి 45-00; సూర్యలక్ష్మి 10-0; ఎమ్మిగనూర్ స్పిన్నింగ్ 50-00; సిర్పూర్ పేపర్ 12-37; కెమికల్ ఫార్మ్యూటికల్ 28-00; కెమికల్ ఫెర్టిలైజర్స్ 9-00; బయో కెమికల్ 3-75; రోలర్ ఫ్లోర్ 4-81; ఆంధ్ర కాస్టాన్ సిమెంట్ 22-00; పాటరీస్ 12-00; పన్నం సిమెంట్స్ 100-00; ఆటోఫిన్ 50-00; అల్విన్ మెటల్స్ 12-00; కన్‌స్ట్రక్షన్ 31-00; మోపెడ్స్ ఇండియా 5-00 ఇండియన్ డెటోనేటర్స్ 109-00.

ప్రిఫరెన్స్ వాటాలు: నిజాంసుగర్ 5 శాతం 19-75, నిజాం సుగర్ 4 శాతం 16-00, సిర్పూర్ పేపర్ 6 శాతం 85-00 సిర్ సిల్క్ 6 శాతం 125-00; వజీర్ సుల్తాన్ 7 శాతం 92-00 పన్నం సిమెంట్స్ 9.3 శాతం 100-00 ఎమ్మిగనూర్ స్పిన్నింగ్ 9.3 శాతం 50-00. సూర్యలక్ష్మి 9.5 శాతం 10-00 ఎస్. ఎస్. రైల్వే 5 శాతం 210-00. ఎస్. ఎస్ రైల్వే 6 శాతం 224-00.

డిబెంచర్లు రుణాలు:— ఆంధ్రప్రదేశ్ రుణాలు 4 1/2 శాతం (1974) 99-31. 4 1/4 శాతం (1970) 97-00, (1972) 97-00. 4 శాతం (1967) 97-00. (1968) 97-00. (1969) 97-75. (1971) 95-00. హైదరాబాద్ స్టేట్ రుణాలు 4 శాతం (1967) 97-00. (1968) 97-00.

ఆంధ్రప్రదేశ్ విద్యుచ్ఛక్తి బాండ్లు 4 1/4 శాతం (1970) 92-00.

బొంబాయిస్టాక్ ఎక్స్ఛేంజి

బొంబాయి జూలై 13

నేడు బొంబాయిస్టాక్ ఎక్స్ఛేంజిలో వ్యాపారం మందకొడిగా సాగింది. వ్యాపారం స్వల్పంగానూ, నింపాదిగానూ జరిగింది.

ముగింపుధరలు (జూలై 13)

స్టీల్స్:—టాటా అర్డినరీ 155-75 ఇండియన్ ఐరన్ 25-40

టెక్స్‌టైల్స్:— సెంచరీ 605-50 స్టాండర్డ్ 638-00, స్వదేశీ 246-00, బొంబాయి డయింగు 57-80, కోహినూర్ 327-50.

మిశ్రమ జాబితా:— వేస్టన్ రేయన్స్ 370-50, టాటాఇంజనీరింగు 288-50, వోల్టాస్ 255-50, ప్రిమియర్ కన్‌స్ట్రక్షన్ 184-50, టాటా కెమికల్ 18-76, సిండియాస్టీం 15-84 ప్రీమియర్ ఆటో 102-50, హిందూ మోటార్స్ 18-40, బొంబాయిబర్మా 57-00, అసోసియేటెడ్ సిమెంట్స్ 152-50 ఇండియా డైస్టఫ్ 278-75.

మద్రాస్ స్టాక్ ఎక్స్ఛేంజి

మద్రాసు జూలై 13

నేడు మద్రాసు స్టాక్ ఎక్స్ఛేంజిలో వ్యాపారం తాపీగా ప్రారంభమై పరిమితంగా సాగింది. ప్లాంటింగ్స్‌లో కన్సాలిడేటెడ్ కాఫీ వాటాల ధర 28 పైసలు మిశ్రమ జాబితాలో ఇండియా సిమెంట్ వాటాల ధర 3 పైసలు మదుర మిల్స్ వాటాల ధర 25 పైసలు పెరిగాయి.

ముగింపు ధరలు (జూలై 13)

దక్కన్ సుగర్స్ 12-65; బ్లూమౌంటెన్స్ 2-34, కొచ్చిన్ మలబార్స్ 6-95, కన్సాలిడేటెడ్ 28-60, ఫాక్టర్ లాని వ్యాలీ 3-55. పెరియకరమలై 3-44, లక్ష్మి 137-00 మదురమిల్స్ 33-75, సౌత్ ఇండియా విస్కోస్ 119-50, తిరువాన్కూర్ రేయాన్స్ 21-15, అల్యూమినియమ్ ఇండస్ట్రీస్ 19-70, అశోక్ లీల్యాండ్స్ 3-50. దాల్మియా సిమెంట్స్ 12-70, ఇండియా సిమెంట్స్ 5-68, మెట్టూర్ కెమికల్స్ 13-90.

నూనెగింజల మార్కెట్

బొంబాయి, జూలై 13

నేడు బొంబాయి నూనెగింజల మార్కెట్‌లో వ్యాపారం తాపీగా జరిగింది. మొత్తం మీద అముదాలలో 5 వేల బ్యాండీల వ్యాపారం జరిగింది. అముదాలు (సెప్టెంబర్) ప్రారంభం 181-37. ముగింపు 181-37.

అవిసెలు (సెప్టెంబర్) 44-69.

హైదరాబాదు, జూలై 13

రెడీధరలు:— అముదాలు 73-00. అముదం 12-00, వేరుసెనగ 105-00, వేరుసెనగనూనె 24-00, వేరుసెనగ తెలకపిండి 31-50.

ప్రత్తి మార్కెట్

బొంబాయి, జూలై 13

నేడు బొంబాయి ప్రత్తి వాయిదా మార్కెట్‌లో వ్యాపారం నిశ్చలంగా సాగింది. మొత్తంమీద 20 వేల బేళ్ల వ్యాపారం జరిగింది.

ఎ.సి.వి.మొగలాయీ జరిల్లా (ఆగస్టు) ప్రారంభం 743-00, ముగింపు 741-50.

నగర మార్కెట్

కొత్తూరి సీతయ్య గుప్త
ఫోన్: 41255

100 కిలో గ్రాముల తూకం
సోమవారం 13-7-64

తెల్ల జొన్నలు	62-00	64-00
చట్టి జొన్నలు	51-00	55-00
తెల్ల జొన్నలు	51-00	53-00
పసుపు	140-00	155-00
పెద్ద కందులు	80-00	86-00
ఎర్ర కందులు	80-00	83-00
కుసుమలు	69-00	70-00
మినుములు	64-00	66-00
నువ్వులు	140-00	155-00
యిలాతిపలుకు	90-00	105-00
పెద్దయిలాచి	130-00	132-00
అముదాలు	73-00	74-00
పత్తిగింజలు	38-00	39-00
మూనె	24-00	24-00

కార్మిక పరిస్థితుల పరిశీలనకు సంఘ నియామకం

హైదరాబాద్ జూలై 13

పారిశ్రామిక ఒప్పందం అమలుపరచే విషయంలో పర్యవేక్షణ జరపటానికి రాష్ట్రంలోని కార్మిక పరిస్థితిపై అధ్యయనం చేసి దీనిపటాని రాష్ట్ర కార్మిక మంత్రి శ్రీ బి. సి. గురుమూర్తి అధ్యక్షత క్రింద ఒక ఉన్నతాధికార సంఘాన్ని ప్రభుత్వం నియమించింది.

ఈ ఉన్నతాధికార సంఘంలో దిగువ పేర్కొనిన వివిధ శాఖల ప్రతినిధులు సభ్యులుగా ఉంటారు: ప్రభుత్వ రెండవ కార్యదర్శి పరిశ్రమల శాఖ ప్రభుత్వ ప్రత్యేక కార్యదర్శి, పబ్లిక్ వర్క్స్ శాఖ కార్యదర్శి, ఉప కార్యదర్శి, హోం (పోలీసు) శాఖ కార్మిక శాఖ కమిషనర్ ఈ సంఘానికి కార్యదర్శిగా ఉంటారు.

ఈ సంఘంలో దిగువ పేర్కొనిన వారు యజమానుల ప్రతినిధులుగా నియమితులైనారు:

శ్రీ కె. కె. భూపాల్, ఆంధ్ర వాణిజ్య మండలి సికింద్రాబాద్, శ్రీ ఆర్. రామచంద్రరావు, దక్షిణ భారత దేశపు యజమానుల సంఘం కార్యదర్శి, శ్రీ ఎస్ ఎస్ కార్డ్ సూపర్వైజర్ ఆంధ్రప్రదేశ్ వాణిజ్య పారిశ్రామిక మండలుల సమాఖ్య సికింద్రాబాద్.

సిబ్బంది ప్రతినిధులు శ్రీ ఎం. గోవిందదాసు, హిందూ వర్కర్స్ సంఘం శ్రీ ఎస్ సత్యనారాయణ రెడ్డి ఆంధ్రప్రదేశ్ ట్రేడ్ యూనియన్ కాంగ్రెస్ శ్రీ ఎం నవాజ్ ఖాన్ భారత జాతీయ ట్రేడ్ యూనియన్ కాంగ్రెస్ కార్యదర్శి.

ఈ సంఘ కార్యాలయం హైదరాబాద్‌లో వుంటుంది.

పేద బాలబాలికలకు ఉచిత పాఠ్యగ్రంథాలు

(ఆంధ్రభూమి ప్రతినిధి)

హైదరాబాద్ జూలై 13

నాడార్ శాస్త్రి మినిస్టర్ యాజమాన్యాన్ని నిన్నటిరోజు చిట్టానివురాలో నిర్వహించిన ప్రత్యేకసభలో 500 రూపాయలు గెలువగల పాఠ్యగ్రంథాలను పాఠశాలలలోని 80 మంది పేద బాలురకు బాలికలకు ఉచితంగా పంచిపెట్టారు.

భారత దేశపు యజమానుల సమాఖ్య మద్రాస్, శ్రీ ఎస్ ఎస్ కార్డ్ సూపర్వైజర్ ఆంధ్రప్రదేశ్ వాణిజ్య పారిశ్రామిక మండలుల సమాఖ్య సికింద్రాబాద్

సిబ్బంది ప్రతినిధులు శ్రీ ఎం. గోవిందదాసు హిందూ వర్కర్స్ సంఘం శ్రీ ఎస్ సత్యనారాయణ రెడ్డి ఆంధ్రప్రదేశ్ ట్రేడ్ యూనియన్ కాంగ్రెస్ శ్రీ ఎం నవాజ్ ఖాన్ భారత జాతీయ ట్రేడ్ యూనియన్ కాంగ్రెస్ కార్యదర్శి

ఈ సంఘ కార్యాలయం హైదరాబాద్‌లో వుంటుంది.

పరిశ్రమలకై కంప్యోళ్ల అమలు

ఉత్పత్తిదారుల సంస్థ విజ్ఞప్తి

హైదరాబాద్, జూలై 12

దేశంలో పెచ్చు పెరిగిపోతున్న జీవితావసర వస్తువుల ధరలను ముఖ్యంగా ఆహార ధాన్యాల ధరలను అదుపులో పెట్టడానికి ప్రభుత్వం తక్షణ చర్యలు తీసుకోవాలనీ, తి పోయినట్లయితే ప్రజలలో అసంతృప్తి పెరిగిపోయి శాంతి భద్రతలకు ముప్పు వాటిల్లి ఉత్పత్తులు ఎగుమతుల ప్రణాళికా లక్ష్యాలను సాధించడం అసలు సాధ్యంకాని పరిస్థితి ఏర్పడగలదని అఖిల భారత ఉత్పత్తిదారుల సంస్థ కేంద్ర సంఘం నేడు హెచ్చరించింది.

నిత్యజీవితావసర వస్తువుల ధరలు మితిమీరి పెరిగిపోయి అనేక వస్తువుల కొరత ఏర్పడిన ఇలాంటి పరిస్థితిలో, ధరలు, వంపిణీలపై ప్రభుత్వం కొన్ని కంట్రోళ్లను విధించడం తప్పనిసరిఅనీ, అయితే ఈ విధానాన్ని చిలియనంత తక్కువ మోతాదులో సక్రమంగా అమలు పరచాలనీ, లేకపోతే బజారులో వస్తువులకొరత మరింత ఎక్కువై ధరలు పెరిగి అవినీతి అక్రమ విధానాలకు అవకాశం కలిగిస్తుందనీ, వినియోగదారులు ఇక్కట్లను మరింత ఇనుమడింపచేయగలదని కూడా ఈ సంఘం త్రైమాసిక సమావేశంలో తీర్మానించింది.

ధరల పెరుగుదలను శీఘ్రంగా అరికట్టడానికి, శాస్త్రీయ విధానాల ద్వారా వ్యవసాయ, పారిశ్రామిక ఉత్పత్తులను అధికం చేయాలనీ, గత రెండేళ్ళలో పన్నుల పెరుగుదలవలన పెట్టుబడి మార్కెట్‌లో మాంద్యం ఏర్పడిందనీ, కేంద్ర ప్రభుత్వం తన పన్నుల విధానాన్ని పునః పరిశీలించడం అవసరమని ఈ తీర్మానంలో పేర్కొన్నారు.

ఆంధ్రప్రదేశ్ పారిశ్రామికాభివృద్ధి

ఆంధ్రప్రదేశ్ పారిశ్రామికాభివృద్ధి గురించి మరో తీర్మానంచేస్తూ, రాష్ట్ర ప్రభుత్వం కలిగిస్తున్న అనేకసౌకర్యాలకు తోడు పారిశ్రామికులకు విరివిగా పరిశ్రమలు నెలకొల్పడానికి రాష్ట్ర కేంద్ర ప్రభుత్వాలు చౌకగా విద్యుత్ సరఫరా చేయడంవంటి సౌకర్యాలు కలిగించాలని ఈసంఘం విజ్ఞప్తి చేసింది.

పారిశ్రామికులకు సలహా యివ్వడానికి ఎగుమతుల కమిటిని ఏర్పరచాలనీ, పరిశ్రమలకు అవసరమైన భూమిని స్వాధీనం చేసుకొని, చౌకధరలకు ఇవ్వాలనీ అమ్మకం పన్ను, ఆక్ట్రాయ్ పన్ను వంటి స్థానిక పన్నులలో మినహాయింపులు ఇవ్వాలనీ ముడిసరకులను, సరఫరా చేయాలని కూడా ఈ సంఘం కోరింది.

శ్రీహన్స్‌రాజ్ గుప్తా ఈ సమావేశానికి అధ్యక్షత వహించారు.

చీరెల అపహరణలో ఆరితేరిన ముఠా అరెస్టు

(ఆంధ్రభూమి ప్రతినిధి)

హైదరాబాద్, జూలై 12

హస్తలాఘవంతో విలువగల చీరలను అపహరించే మూఠను నగర పోలీసులు నిన్న ఇక్కడ అరెస్టుచేసారు

నగరంలోని మూడు బట్టల దుకాణాల నుండి మొత్తం 14 వేల రూపాయల విలువగల వందకుపైగా చీరలను వీరు గత వారంలో అపహరించినట్టు పోలీసులు తెలిపారు. కలకత్తా నుండి వచ్చిన ఈ ముఠాలో ఐదుగురు ఉన్నారు.

అధునిక పద్ధతిలో దుస్తులు ధరించి చీరలు కొనేవాళ్ల మాదిరిగా దుకాణాలకు వెళ్ళి గుమాస్తాలతో ఒకరిద్దరు బేరం ఆడుతుండగా మిగతా వారు ఈ లోపల చీరలు అపహరించారని పోలీసులు తెలిపారు.

వారు అపహరించిన వాటిల్లో అధిక భాగం బజార్ సీల్కు, చేనేతచీరలున్నాయని పోలీసులు అన్నారు.

సికింద్రాబాద్‌లోని ఒకహోటల్‌లో ఉండగా పోలీసులు ఈముఠాను అరెస్టు చేసారు. దొంగసొత్తును పూర్తిగా పోలీసులు స్వాధీనంచేసుకున్నారు. పోలీస్ అసిస్టెంట్ కమిషనర్ (నేరాలు) శ్రీ ఆర్. సి. సుబ్బారావు పర్యవేక్షణలో దర్యాప్తు జరుగుతున్నది.

నగరంలో ఈనెల 31న మున్సిపల్ కార్పొరేషన్ల సమావేశం ప్రారంభం

హైదరాబాద్, జూలై 13

కేంద్రప్రభుత్వ ఆరోగ్య మంత్రిత్వశాఖ ఏర్పాటుచేసిన అఖిల భారత మున్సిపల్ కార్పొరేషన్ల పచ్చేవార్షిక సమావేశం జూలై 31, ఆగస్టు 1వ తేదీలలో హైదరాబాద్‌లో జరుగుతుంది.

ఈసమావేశానంతరం అఖిల భారత గ్రామీణ, పట్టణ సంబంధాల కమిటీల సమావేశాలు జరుగుతాయి. కేంద్ర ఆరోగ్యశాఖ మంత్రి డాక్టర్ సుశీలా నయ్యర్, పౌరవ్యవహారశాఖలో ప్రముఖులు ఈ సమావేశంలోను, కమిటీల సమావేశాలలోను పాల్గొంటారు.

అఖిలభారత మేయర్ల సభ కార్యవర్గ సభ్యులు హైదరాబాద్ మునిసిపల్ కార్పొరేషన్ పాలులో ఈ వేళ 30వ సమావేశమౌతారు.

అఖిలభారత మునిసిపల్ కార్పొరేషన్ల సమావేశానికి, ఇతర కమిటీ సమావేశాలకి చేయవలసిన ఏర్పాట్లను హైదరాబాద్ మునిసిపల్ కార్పొరేషన్ చేస్తున్నది.

జహీరాబాద్ బ్లాక్ పంచాయతి సమితి ఉ॥ మెదక్ టెండర్ నోటీసు

దిగువ సదహరించబడిన భాగములకు సోషల్ వెల్ఫేర్ వర్క్స్ జహీరాబాద్‌నకు 20-7-1964నుండి 30-7-1964వరకు సరఫరా చేయుటకు సీలుచేయబడిన టెండర్లు కోరబడుచున్నవి. ఇవి యథా యథాంచిత భాగములు. మొదలగువాటి ధర ప్రకారము గడువు పూర్తివరకు నిచ్చుటకు ఒప్పుకోవలయును. టెండర్లు బ్లాక్ డెవలప్ మెంట్ ఆఫీసు జహీరాబాదునకు 17-7-64 సాయంత్రము 3-00 గంటలవరకు చేరవలయును.

ఒప్పుకొనబడిన టెండరుదారు రూ॥ 100-00 డిపాజిట్ కట్టుటకు సిద్ధముగా యుండవలయును. టెండర్ 17-7-1964 సాయంత్రము 4-30 గంటలకు బి. డి. ఓ. ఆఫీసులో తెరవబడును. వదితర వివరములు కార్యాలయమునందు తెలుసుకొనగలరు.

క్ర. సం.	భాగముల పేరు	ధర
1.	బియ్యం (రాజహంసలు)	క్వింటల్ 18
2.	తెల్ల జొన్నలు	,, ,,
3.	శెనగ పప్పు	,, ,,
4.	పెసర పప్పు	,, ,,
5.	లంక పప్పు	,, ,,
6.	ఉల్లిగడ్డలు	,, ,,
7.	కందిపప్పు	,, ,,
8.	మిరప పొడి	,, ,,
9.	చింతపండు	,, ,,
10.	ఉప్పు	,, ,,
11.	గోధుమపిండి	,, ,,
12.	వంట చెరుకు (కట్టెలు)	,, ,,
13.	మంచినూనె	కిలో 18
14.	కొబ్బరి నూనె	కిలో 18
15.	పసుపు	కిలో 18
16.	ఆవాలు	కిలో 18
17.	అగ్గిపెట్టె	వ. 18
18.	గ్యాసునూనె	లీటర్ 18
19.	చక్కెర	కిలో 18
20.	వెయ్యి	కిలో 18
21.	బల్బు నం. 40 వాట్సు	వ. 18
22.	బల్బు నం. 25 ,,	వ. 18
23.	బార్ సోప్	వ. 18
24.	లైఫ్ బాయ్	వ. 18
25.	కొబ్బరిబొండాము	వ. 18

ఆర్ట్స్ అండ్ సైన్స్ కాలేజ్, జడ్చర్ల

దిగువ తెలిపిన ఉద్యోగాలకు ప్రిన్సిపాల్, ఆర్ట్స్ అండ్ సైన్స్ కాలేజ్, జడ్చర్ల వారిచే జూలై 20వ తేదీలోగా దరఖాస్తులు తీసుకోబడును.

1. లెక్చరర్లు: ఫిజిక్స్, కెమిస్ట్రీ, బోటనీ జూఆలజీ, కామర్స్, ఎకనామిక్స్‌లకు (ప్రతి సబ్జక్టుకు ఒక్కొక్కరు)
   వేతనం స్కేలు: రు. 200-15-320-20-500
   యోగ్యతలు: ఎమ్.ఏ ఎమ్.ఎస్.సి., లేక ఎమ్ కామ్., ముఖ్య సబ్జక్టులో కనీసం 50 శాతం మార్కులు ఎగ్రిగేట్ రావాలి
2. లాబ్ అసిస్టెంట్: ఫిజిక్స్, కెమిస్ట్రీ, బోటనీ జూఆలజీ (ప్రతి సబ్జక్టులో ఒక్కొక్కరు)
   వేతనం స్కేలు: రు. 150-10-200
   యోగ్యతలు: అవసరమైన సబ్జక్టులో ద్వితీయ శ్రేణిలో బి ఎస్.సి.లో ఉత్తీర్ణులై వుండాలి.

గమనిక: 1. ఇంటర్ వ్యూ తేదీ, సమయం, స్థలం తెలుపబడుతాయి
2. ఎన్నుకోబడినవారు వెంటనే ఉద్యోగంలో చేరాలి.

డా॥ బి రామకృష్ణారావు, ఎమ్ పి.
ప్రెసిడెంట్
విద్యాసమితి, జడ్చర్ల, ఆంధ్రప్రదేశ్

(A.A.)

ఇంటి అలంకరణకు

Spartan

సూపర్ ప్లాస్టిక్ పెయింట్

మీ ఇంటికి అందాన్నిచ్చే విశిష్ట రంగులు..... మృదు, వైన పట్టుటి వంటి ఫినిష్... బాగా ఉండేవి... మన్నికైన మార్కులు వడలు....అ సులభ పూయుట... బాగా తెలిసి...కడిగివేయడానికి పట్టినది! అది స్పార్టన్ ప్లాస్టిక్ పెయింటు.

స్పార్టన్—కాలు.కు పెట్టుకు పేరు

అమెరికన్ పెయింట్స్ అండ్ కెమికల్స్ ప్రై. లి.
సికింద్రాబాద్ 11
మేనేజర్ - ఇండియన్ బ్రాంచ్ ఎస్టాబ్లిషుమెంట్

ఇంకను మరియొక రాలీస్ ఉత్పత్తి!

రాలీస్ 16 ఎకానిస్టు ఫాను

ఇండ్లలోను, పరిశ్రమలలోను వాడుటకు.
దానికి రెండు—సంవత్సరముల గ్యారంటీ గలదు
తయారుచేయుటలో రాలీస్‌వారి శ్రద్ధ వలన మీకు అద్భుతమైన ఫాను లభించును!
తయారుచేయువారు: రాలీఫాన్ లిమిటెడ్ ముంబుండ్, బొంబాయి-౧౦
BI-RFN-61

ఆంధ్రప్రదేశ్‌కు డిస్ట్రిబ్యూటర్లు:
మెసర్స్. లెల్లె ఇంజనీరింగ్ కంపెనీ,
144 రాష్ట్రపతిరోడ్, సికింద్రాబాద్

ఆంధ్రప్రదేశ్ ప్రభుత్వం—పబ్లిక్ వర్క్స్ శాఖ

టెండరు నోటీసు

దిగువ తెలిపిన మెషినరీని పని యిచేయడానికి పూర్తి సాంకేతిక వివరాలతో సహా సీలుచేసిన టెండర్లు తీసుకోబడును. టెండర్లు తీసుకునేందుకు అఖరిరోజున మధ్యాహ్నం 3 గంటల వరకు టెండర్లు తీసుకోబడి అదేరోజున మధ్యాహ్నం 4 గంటలకు ఆ సమయంలో హాజరయ్యే టెండరర్లు గాని, వారి ప్రతినిధుల సమక్షంలో అవి తెరువబడుతాయి. ప్రతి అయిటెమును ఎదురుగా టెండరుపారము ఖరీదు, ధరావతు మొత్తం క్రింద తెలుపబడినవి. టెండరు ఫారములను, మరియు అన్ని వివరాలను దిగువ సంతకం చేసిన వారినుండి రు. 5/- మరియు అమ్మకం పన్ను 50 పైసలు చెల్లించి పొందవచ్చును. పైనను తెలపబడని ఈ మొత్తం దిగువ సంతకం చేసినవారి పేర హైదరాబాద్ స్టేట్ బ్యాంకులో "ఎం. హెచ్. 101 కేపిటల్ కాస్ట్ ఆఫ్ ఎలక్ట్రికల్ స్కీం I హైడ్రో ఎలక్ట్రిక్ స్కీం-ఇ-కి శైలం-మల్లాపూర్ జునసాగర్ హైడ్రో ఎలక్ట్రిక్ స్కీం (1) శ్రీశైలం హైడ్రో ఎలక్ట్రిక్ స్కీం" ఖాతాకు జమచేయాలి. తరగతిని పేర్కొంటూ పత్రి అయిటెము విడివిడిగా టెండర్లను పంపాలి.

వ. నెం.	వివరాలు	టెండరు ఫారము ఖరీదు	టెండరు తీసుకునే తేదీ	టెండరు తెరువబడు తేదీ	టెండరు తెరువబడు సమయం	ధరావతు మొత్తం
	ఎర్త్ మూవింగ్ పరికరాలు-"ఎ" తరగతి					87,000
1.	2 1/2 సిలిండర్, మరియు కోక్ అటాచ్ మెంట్	2				87,000
	పెనుమాటిక్ పరికరాలు-"బి" తరగతి					38,000
1.	పోర్టబుల్ ఎయిర్ కంప్రెసర్ 300నుంచి 350 క్యూ.అ. డిస్పెల్ డ్రిల్స్	6				7,000
2.	ఎయిర్ కంప్రెసర్ 600క్యూ.అ. స్టేషనరీ ఎలక్ట్రిక్ డ్రిల్స్	9				18,000
3.	పెనుమాటిక్ గ్రౌట్ పంపులు-రెసిన్ పాలిథీనింగు సమూహాత. అంగుళానికి 500, 250పౌన్లు సిమెంటు గ్రౌట్‌ను ఇచ్చేది	4				2,000
4.	డ్రిఫ్టర్స్ మొదలైనవాటితో పెనుమాటిక్ పిల్ మీద మౌంట్ చేయబడిన వాగన్ డ్రిల్స్	13				6,000
5.	50నుంచి 60పౌ. బరువైన జాక్ హేమర్స్	80				5,000
	రవాణా వాహనాలు-"సి" తరగతి					37,500
1.	20టన్నులలో బెడ్‌ఫుల్ ట్రెయిలర్	2				1,500
2.	హాట్లింగు యూనిట్‌తో 10టన్నుల సెమి ట్రెయిలర్	2				4,000
3.	ఏడు టన్నుల ట్రక్ చేసిస్ మాత్రం	20				25,000
4.	600గ్యాలన్ల టాంకర్ గాని లేక టాప్‌తో టాంకర్ గాని	10				7,000
	కాంక్రీట్ పరికరాలు-"డి" తరగతి					15,600
1.	టిల్టింగు సమూహా 1/2 సి.వై.డి. కాంక్రీట్ మిక్చర్లు	20				10,000
2.	పెట్రోలు ఇంజనుతో నడిపే కాంక్రీటుకు వైబ్రేటర్ నీడిల్	25				1,500
3.	ఎలక్ట్రిక్ మోటారుతో నడిపే కాంక్రీటుకు వైబ్రేటర్ నీడిల్	25				1,550
4.	4క్యు.వై.డి. కెపాసిటి మోటారు వ్యాండిలింగు బకెట్	6				2,500
	డీవాటరింగ్ పరికరాలు-"ఇ" తరగతి					50,000
1.	250అడుగుల హెడ్ వద్ద 1500 జి.పి.ఎం.కు తక్కువ ప్రమాణం ఉండని ఎలక్ట్రిక్ టర్బైన్ పంపులు	50				50,000
	వైట్ రైల్వే-"ఎఫ్" తరగతి					16,500
1.	24 అంగుళాల గేజికి 1 సి.వై.డి. టిప్పింగు ట్రక్కులు	100				5,000
2.	40హెచ్.పి.కి తక్కువ గాకుండా 24అంగుళాల గేజితో 24పౌన్లు రైలుకు పరిపోయే 6టన్నుల డీజిల్ లోకో	3				3,750
3.	24అంగుళాల గేజికి పరిపోయే 10 టన్నుల ప్రమాణం గల ఫ్లాట్ కార్లు	4				1,500
4.	24పౌన్ల రైలు-రెండు అడుగుల సెంటర్స్ వద్ద 18పౌన్లు ఉక్కు స్లీపర్లతో-ఫిష్ బోల్టులు, నట్లు, క్లిప్పులు, పూర్తి క్లిప్ బోల్టులతో సహా	4 మైళ్లు				5,000
5.	24అంగుళాల గేజి ఎడమవైపు టర్నవుట్లు	12 సెంబర్లు				
6.	24అంగుళాల గేజి కుడివైపు టర్నవుట్లు	12 సెంబర్లు				
7.	స్విచ్‌లు	12 సెంబర్లు				1,250
8.	24అంగుళాల గేజి ఫ్లాట్ రెయిల్ సమూహా టర్న్ టేబుల్	12 సెంబర్లు				
	ఇతర వస్తువులు-"జి" తరగతి					10,750
1.	10నుంచి 12టన్నుల డీజిల్ రోడ్డురోలరు	6				7,000
2.	బ్యాలిస్టింగు యూనిట్లు	3				3,750

అన్నిటికన్న తక్కువ టెండరునుగాని లేక ఏ టెండరునైనా గాని స్వీకరించకుండటంలోను, సరిమాణానికి ఎక్కువ తక్కువలు చేయటంలోను, టెండరును విభజించి అదే అయిటెమునకు గాని వివిధ అయిటెములకు గాని ఒకరికి గాక మరికొంతమందికి గాని ఇవ్వడంలోను, డిపార్టుమెంటుకు పర్యాధికారాలున్నాయి. పైన తెలిపిన ఏ అయిటెమునకు కూడా విదేశీ నూరకం ఏర్పాటు చేయబడదు.

(సం) సూపరింటెండింగ్ ఇంజనీర్
పి.డబ్ల్యు.డి, మెకానికల్ సర్కిల్,
శ్రీశైలం ప్రాజెక్టు.

చీఫ్ కాంట్రాక్టు ఇంజనీరింగ్
రివర్స్ వెజ్ సెటిల్ ప్రాజెక్టు,
హైదరాబాద్-౫

ముస్లింరాజ్యాల భూమి వీర్పాటు యత్నం విఫలమయ్యే సూచన

కరాచీ, జూలై 13 (పి.టి.ఐ)

టర్కీ, ఇరాన్, పాకిస్థాన్‌లతో ఆర్థికపరమైన సహకారం రాజ్యాలుగా ఏర్పడిన తరువాత ఈ మధ్య అరేబియా ద్వీపకల్పంలోని కొన్ని ముస్లిం రాజ్యాలు ఒకటిగా ఏర్పడుతున్న సూచనలు కనిపిస్తున్నాయి. ఇరాన్ రాజధాని టెహరాన్‌లో ఇటీవల జరిగిన సమావేశంలో ఈ విషయం చర్చించినట్లు రాయిటర్ పరిశీలకులు భావిస్తున్నారు.

లైఫ్ ఇన్సూరెన్సు కార్పొరేషన్ ఆఫ్ ఇండియా

హైదరాబాదు డివిజనల్ ఆఫీస్

లైఫ్ ఇన్సూరెన్సు కార్పొరేషన్ ఆఫ్ ఇండియా వారికి 1269-3327 నెంబరు గల పాలసీ శ్రీ అగారెడ్డి బిడ్డ కేటు సల్లగారాదు. కరీంనగర్, జిల్లా గారికి పోయినట్లు మా ఆఫీసువారు తెలియజేస్తున్నారు. దీనికి ఎవరికయినా ఆక్షేపణలు ఉన్నయెడల మూడు నెలల లోపల మా ఆఫీసు యెడల క్లెయిమ్ పెట్టుట పట్టాలను ఇవ్వబడును.

హైదరాబాదు: బి. రాము

తేది: 14-7-1964 డివిజనల్ మేనేజరు

(R-1287)

నేడు, రేపు గురువారం ఉదయం 11-30 గంటలకు ప్రత్యేక ఆటలు

విజయ్ ప్రొడక్షన్స్‌వారి

మదన కామరాజు కథ

నిర్మాత, దర్శకుడు: బి. విజయలక్ష్మి

రాంబాబు, రాజనాల, బాలకృష్ణ, రాజశ్రీ, అనూరాధ, సుజాత

కమల్ - హైదరాబాద్

నేడే చూడండి! నేడే చూడండి!!

విక్రమ్ ప్రొడక్షన్స్‌వారి

తెనాలిరామకృష్ణ

బాలేశ్వరరావు, ఎన్.టి. రామారావు, భానుమతి, జమున

నిర్మాత, దర్శకుడు: బి.ఎస్. రంగా

కమల్ - హైదరాబాద్

రోజు 3 ఆటలు: 2-30, 6-00, 9-30

48 వ సంయుక్త వారం!

అతి రమణీయమైన పుమకథ

అతి మధురమైన గానసుధ-

నవరాత్రి

త్రిఫిలింస్ వెడుదలం

బసంత్ సెలెక్

హైదరాబాద్ లోలారం

ఆటలసమయాలు: 2-30, 6-15, 9-30

తామరస లిచెన్సా

సుప్రసిద్ధమైన జర్మన్ నివారిణి

ప్రతిచోటా డాక్టర్లు సిఫారసు చేస్తారు:

ఈ క్రిందివాటికి నిరపాయకరమైన అమోఘమగు శీఘ్రనివారిణి

- పుళ్లు
- కాలివ్రేళ్ల మధ్యపాసిన పుళ్లు
- మడమపగుళ్లు
- చాకలి గజ్జి
- మొటిమలు ఇంక ఇతర చర్మదోషములు

ఆసలు జర్మన్ సూత్రాన్ని అనుసరించి ఇండియాలో తీసిన తయారు చేయబడును

ది డాలర్ కంపెనీ

337, తంబుచెట్టి స్ట్రీట్, మద్రాసు-1

పెద్ద మెడిషులు అందరివద్ద లభించగలదు

BIDOL-1 TG

Printed by K. R. Pattabhiram, B.A. for the Proprietors at the Deccan Chronicle Press 16, Sarojini Devi Road, Secunderabad. Managing Editor & Publisher: K. R. Nandagopal. L.M.E. Editor: Gora Sastry.

రాజీనామాల ప్రహసనానికి కండక్టర్ల ఆందోళన ఖర్చుపై వివాదం

ముఖ్యమంత్రి కృషివల్ల సామరస్యంగా పరిష్కారం

(ఆంధ్రభూమి ప్రతినిధి)

హైదరాబాద్, జూలై 13

విజయవాడ కోఆపరేటివ్ సెంట్రల్ స్టోర్స్ డైరెక్టర్లు ఎన్నికలలో జరిగిన వివాదం ముఖ్యమంత్రి శ్రీ బ్రహ్మానందరెడ్డి కృషి వల్ల సామరస్యంగా పరిష్కారమయినట్టు అవగతమవుతున్నది. ఈ త్వరలో పరిష్కారమయే అవకాశం ఏర్పడింది.

శాసన సభ్యుడు శ్రీ టి.వి.ఎస్. చలపతిరావు విజయవాడ మునిసిపల్ చైర్మన్ శ్రీ ఎస్.ఎం.ఎ. ఖుద్దూస్‌లతో కూడుకొన్న ఒక రాయబార వర్గం ముఖ్యమంత్రి వద్దకు వచ్చి ఈ వ్యవహారాన్ని గురించి జరిగిన పరిణామాలు అనంతరం ముఖ్యమంత్రి శ్రీ జి.ఎస్. రాజును పిలిపించి 12 మంది సభ్యులుండే డైరెక్టర్ బోర్డులో శ్రీ చలపతిరావు, శ్రీ ఖుద్దూసు పేర్కొన్న వారిని ఐదుగురిని నేర్చుకోవాలని సలహా ఇచ్చారు.

రెండు వర్గాల మధ్య సామరస్య సహకారాలనిమిత్తం ముఖ్యమంత్రి సలహాను అంగీకరించినట్టు శ్రీ రాజు చెప్పారు.

విశాఖపట్నం రేవు కార్మికుల సమ్మె విరమణ

హైదరాబాద్, జూలై 13 (పి.టి.ఐ)

ఆదివారం నుండి జరుగుతున్న విశాఖపట్నం పోర్టు కార్మికుల యూనియన్ సమ్మె యూనియన్ కాలూకు 42 డిమాండ్లను పరిశీలిస్తామని పోర్టు ట్రస్టు మేనేజర్ హామీ ఇచ్చిన ఫలితంగా నేటి ఉదయం విరమించారు.

ఏ డిమాండ్ల పై సేకరణ యూనియన్‌కు పోర్టు అధికారులకు మధ్య అభిప్రాయభేదాలు ఏర్పడినట్లయితే వాటిని అడ్జుడికేషన్‌కు అప్పగించడానికి అంగీకారం కుదిరినది. సమ్మెరోజులను సెలవు రోజులుగా పరిగణించాలన్న కోర్కెను పోర్టు అధికారులు అంగీకరించలేదు. ఏడిమాండ్లపై వాదాడుడికేషన్‌కు పంపవలసిన అవసరం ఏర్పడినట్లయితే ప్రవర్తనా నియమావళిని అంగీకరించడం యూనియన్‌కు వదిగణించడం ఈ రెండు విషయాలను అడ్జుడికేషన్‌కు పంపరాదని అని పోర్టుఅధికారులు నిర్ణయం గైకొనడానికి వీలైనవేనని అంగీకరించడం జరిగినది.

ఈ సమ్మెలో సుమారు మూడు వేలకుపైగా కార్మికులు పాల్గొన్నారు వీరిలో ఎక్కువభాగం టాల్లు.

రామానుజులు నాయుడు మరణం

కర్నూలు, జూలై 13 (స్వ-వి.)

శ్రీ పి. రామానుజులు నాయుడు ఈ నెల 6వ ఇక్కడ ఆస్పత్రిలో మరణించారు. వీరి వయస్సు 70.

ప్రధానికి కార్యదర్శిగా ఎల్.కె. ఝా నియామకం

న్యూఢిల్లీ, జూలై 13 (పి.టి.ఐ)

అణుశక్తి మంత్రిత్వ శాఖలోని ఆర్థిక వ్యవహారాల విభాగ కార్యదర్శి శ్రీ ఎల్.కె. ఝాను ప్రధాని కార్యదర్శిగా నియమించారు.

నూతన పదవి బాధ్యతలను ఆయన రేపు స్వీకరిస్తారు. కొద్దిరోజుల మాత్రం ప్రస్తుత పదవి బాధ్యతలను కూడా ఆయన నిర్వహిస్తారు.

ప్రధాని ప్రధాన అంతరంగిక కార్యదర్శి పదవిని రద్దు చేస్తున్నారు.

విద్యార్థులు క్రమశిక్షణతో మెలగాలని ఉద్బోధ

సంగారెడ్డి, జూలై 13

జోగిపేట పబ్లిక్ ఆఫీసర్ శ్రీ సుబ్బారావు స్థానిక ఉన్నత పాఠశాలలో శ్రీ నాథుగూరి మెహాల్ బాబా సందేశాన్ని గూర్చి ఉద్బోధిస్తూ విద్యార్థులు ముఖ్యంగా క్రమశిక్షణతో మెలగాలని అన్నారు.

శ్రీ భాజాగులాం ప్రధానోపాధ్యాయులు శ్రీ మెహర్ బాబా సుదీర్ఘ ప్రసంగముతో సభ ముగిసినది.

అసెంబ్లీ ప్రశ్నోత్తరాలు:

రాష్ట్రంలో పోలీసు సిబ్బందికి గృహవసతి, రాజేంద్రనగర్ అభివృద్ధికి లక్షల కేటాయింపు

హైదరాబాద్, జూలై 13

రాష్ట్రంలోని పోలీసు ఉద్యోగుల కొరకు 1962-63లో 317 ఇండ్లు 1963-64లో 312 ఇండ్ల నిర్మాణం జరిగినట్లు నేడు అసెంబ్లీ ప్రశ్నోత్తరాల సమయంలో రాష్ట్ర హోంమంత్రి శ్రీ మీర్ అహ్మద్ అలీ ఖాన్ శ్రీ ఎస్. వేమయ్య ప్రశ్నకు తెలిపిన జవాబులో వెల్లడించారు.

1964-65లో పోలీసుల కొరకు 663 ఇండ్లు 2 బారాకాములు నిర్మాణ మవుతాయన్నారాయన. రాజేంద్రనగర్ లో పట్టణ అభివృద్ధి కొరకు 1964-65లో రెండవ రూపాయలను ప్రతిపాదించినట్టు సంబంధిత రాష్ట్ర శాఖ మంత్రి డాక్టర్ ఎం. ఎస్. అప్పిన్నగారి సత్యనారాయణ శ్రీ రాజగోపాల్ నాయుడు తెలియచేసారు.

రాజేంద్రనగర్ లోని కోఆపరేటివ్ స్టోర్స్ సెంటర్‌లో ఇప్పుడు 42 మంది కోఆపరేటివ్ రిజిస్ట్రార్లు పిడబ్లు పొందుతున్నట్టు సహకార శాఖామంత్రి శ్రీ టి. రామస్వామి శ్రీ రాఘవులు ప్రశ్నకు జవాబు చెప్పారు.

కోఆపరేటివ్ రిజిస్ట్రార్ల శిక్షణకు నిర్ణయించిన గడువును 1వ తేదీ నుండి పొడిగించి తగ్గించాలన్న అంశం పరిశీలనలో వున్నదన్నారాయన.

1963 సంవత్సరపు ఆంధ్ర రాష్ట్ర చట్టం కింద, మద్రాసు తరువాత వైద్య కళాశాలలో ఆంధ్రరాష్ట్రమునకు చెందిన విద్యార్థులను కొంతమందిని నియమించుకొనడానికి మద్రాసు ప్రభుత్వం ఒప్పుకొన్నదని ఆంధ్ర విద్యార్థులకు కళాశాలలో సౌకర్యాలు కల్పించడానికి అయ్యే ఖర్చులలో కొంత భాగం భరించడానికి ఆంధ్ర ప్రభుత్వం అంగీకరించిందని ముఖ్యమంత్రి శ్రీ కాసు బ్రహ్మానందరెడ్డి శ్రీ రాజగోపాల్ నాయుడుకు తెలిపారు. ఈసందర్భంలో ఆంధ్ర ప్రభుత్వం, మద్రాసు ప్రభుత్వానికి 1963 అక్టోబరు 1వ తేదీ నుండి 1959 మార్చి 31వ తేదీ వరకు 5,34,676 రూపాయలను చెల్లించిందన్నారాయన.

ఆంధ్ర విద్యార్థుల కొరకు మద్రాసు వైద్య కళాశాలలో కల్పించిన ఈ సౌకర్యం ఈ ఏడాది కొనసాగలేదని ముఖ్యమంత్రి తెలియ చేసారు.

రాష్ట్రంలోవున్న 33 గ్రామ పరిశ్రమల అభివృద్ధి కేంద్రాలలో రిఫ్రిజిరేటర్లు ఏర్పాటు అయినవని వ్యవసాయ మంత్రి శ్రీ ఎ. జలరామిరెడ్డి తెలిపారు. ఆంధ్రప్రదేశ్‌లోని 70 పశువుల ఆస్పత్రులలో రిఫ్రిజిరేటర్లను అమర్చడం జరిగిందన్నారాయన. పశు సంవర్ధక శాఖలో 8 సెర్చ్ యూనిట్లు వున్నట్టు వ్యవసాయమంత్రి శ్రీ రాజగోపాల్ నాయుడు తెలియచేసారు.

హైదరాబాదులోని యూనిట్‌లో గొర్రెలు, మేకలు, కోళ్లు, పందులు, బాతులకు వచ్చే రోగాలపై పరిశోధన జరుగుచున్న దన్నారు. చింతపల్లి లోని ఏర్పాటైన యూనిట్‌లో దక్షిణ మండలంలోని గొర్రెల జాతుల మాంసం అభివృద్ధి గురించిన పరిశోధనా పథకం అమలు అవుతున్నదన్నారు.

కాకినాడలో ఎపీల్ జాతి కోళ్ల పెంపకం యూనిట్‌తో పాటు కోళ్ల పెంపకం పరిశోధనా కేంద్రం కూడ ఏర్పాటు అయినదన్నారు. రాజేంద్రనగర్‌లో ఉన్ని సాంకేతిక పరిశోధనశాల పడుతున్నట్టు రాష్ట్రమంత్రి శ్రీ ఎ. జలరామిరెడ్డి తెలిపారు. కడప-కర్నూలు కాలువ అభివృద్ధులకు సంబంధించిన పథకం అమలుకు మొత్తం 6,95,7,7000 రూపాయలు, వర్క్సు కొరకు 7,57,28,520 రూపాయలు ఖర్చు కాగలవని పబ్లిక్ వర్క్సు మంత్రి శ్రీ ఎ. సీ.సుబ్బారెడ్డి శ్రీ వజ్రవేలు చెట్టి ప్రశ్నకు జవాబు చెప్పారు. ఈ పథకం నుండి అమలు కార్యక్రమం పూర్తి అయినదని ఇంకా 6 వేల యకరాలు భూమికి నీటివసతి కల్పించే పని మిగిలి వున్నదన్నారాయన. కాలువ మరమ్మతులు, అభివృద్ధులకు సంబంధించిన కార్యక్రమం పూర్తి అయిన మూడేండ్లకు అభివృద్ధిపన్ను విధించడం జరుగుతుందని రాష్ట్ర మంత్రి శ్రీ ఎ.సి. సుబ్బారెడ్డి తెలిపారు.

తూర్పు పాకిస్థాన్‌లో వరదలు

ఢాకా, జూలై 13 (పి.టి.ఐ)

తూర్పు పాకిస్థాన్‌లోని కోమిల్లా జిల్లాలో, గోమతి నదికి వరదలు వచ్చి అనేక ప్రదేశాలలో గట్లు తెగినందువల్ల పెక్కు గ్రామాలలో నీరు ప్రవేశించింది.

పరిస్థితి ప్రమాదకరంగా ఉన్నదని అధికారులు పరిణామాలను పరిశీలిస్తున్నారని అధికార ప్రతినిధి చెప్పారు. వరదలకారణంగా భ్రాహ్మణ్ బారియా-మైహామతి రోడ్డును మూసివేశారు పంటలు బాగా దెబ్బతిన్నాయి.

విందుకు హాజరు కావడానికి ఎన్‌క్రుమా నిరాకరణ

లండన్, జూలై 13 (ఎ.ఎఫ్.పి.)

కామన్వెల్త్ ప్రధానులతో భోజనానికి హాజరవుతున్న అనేక మంది ప్రభుత్వాధినేతలకు బ్రిటిష్ ప్రధాని సర్ అలెక్ డగ్లస్ హ్యూమ్, నిన్న రాత్రి చేసిన విందుకు హాజరవడానికి, ఘనా అధ్యక్షులు ఎన్‌క్రూమా నిరాకరించారు.

మొన్న బ్రిటిష్ ప్రధాని యిచ్చిన యిదేవిధమైన మరొక విందుకు హాజరవడానికి కూడా ఎన్‌క్రూమా నిరాకరించారు.

ఆగ్రాలో చౌకడిపోలూటీ: దుకాణాలవద్ద పోలీస్ కాపలా ఏర్పాటు

ఆగ్రా, జూలై 13 (పి.టి.ఐ)

చిపితోలా ప్రాంతంలో మొన్న జరిగిన చౌక ధరల దుకాణం లూటీని పురస్కరించుకుని నగరంలోని చౌక ధరల దుకాణాలన్నిటి వద్దా పోలీసు కాపలా ఏర్పాటు చేసినట్టు డిప్యూటీ పోలీస్ సూపరింటెండెంట్ విన్న యిక్కడ చెప్పారు.

చౌక ధరల దుకాణం లూటీని పురస్కరించుకుని సుమారు 100 మందిని అరెస్టు చేశారు. లూటీ చేసిన 29 బస్తాల గోధుమలను 6 బస్తాల చక్కెరను తిరిగి పోలీసులు స్వాధీనం చేసుకున్నారు.

600 కిలోల బియ్యం దొంగనిల్వల పట్టివేత

సోషలిస్టుకార్యకర్తలుపోలీసులకు స్వాధీనపరచిన సంఘటన

హైదరాబాద్, జూలై 13

సోషలిస్టుపార్టీ ఏర్పాటుచేసిన ధరల నిరోధకసమితి కార్యకర్తలు ఈ నెల 9వ తేదీ 587 కిలోల బియ్యం అక్రమనిల్వ అని పట్టుకొని జిల్లా కలెక్టరు అనుమతితో పోలీసులకు స్వాధీనపరచారు.

ఈ ధరల నిరోధకసమితి పబ్లిక్ రేషన్ షాపు (ఉదయం 9 గంటలకు చుడిబజార్ రేషన్ షాపు రీజ్ సమాజం బహిరంగసభ జరుగుతుంది.

చౌకధరల దుకాణాల నిర్వహణలో జరుగుతున్న అక్రమాలను తొలగించే మార్గాలనుగురించి శ్రీయుతులు జిడి విశాల్ పిట్టీ, లాడ్లీ మొహమ్మద్ నిగమ్ దేవేంద్రపురి గోస్వామి, కీతల్ సింగు అప్కారి, షేఖ్ బురహానుద్దీన్, శ్రీ సాంబమూర్తి ఉపన్యసిస్తారని సోషలిస్టుపార్టీ కార్యదర్శి శ్రీ యం. వి. రామస్వామి తెలియజేస్తున్నారు.

సరముల బలహీనత వల్ల ఆరోగ్యం పోగొట్టుకొన్నవారికి విజ్ఞప్తి

శుక్రకణపు చుక్క బలహీనత వలన ఈ సంతానం సంతు వలన సరములు బలహీనత కలిగిన కారణం లేదా ఇతర కారణముల వలన, వివాహం అయిన కొల్పోయిన సుఖము అప్పుడు అనేక వైద్యములు చేయించి లాభము లేకపోయినట్లయితే మా ఆయుర్వేదపద్ధతి వలన సరిగ్గా తమపూర్వస్థితికి వచ్చి తమ సంతానం కలిగినదని చెప్పుచున్నారు. ఇట్టి వారికి ఎటువంటి ఖర్చు పడనవసరం లేదు.

ఈ రోజే విశ్రాంతిగా యున్న సమయంలో భారత ప్రభుత్వం 18 సంవత్సరముల అనుభవములో పరిశోధనజరిపి ప్రఖ్యాతి గాంచిన రాజ్ సూర్ (R.M.P.) (A.P. & B.S.) గారిని సంప్రదించి ఆధునిక వైజ్ఞానికంగా మరియు విద్యుత్ యంత్రములతో అద్భుతమైన చికిత్సతో కొత్త యౌవనమును, పుష్టిని పొందగలరు. మీకెట్టి సందేహము అవసరము లేదు.

స్త్రీ ఋతు సంబంధమైన అపేక్షకాధాలు, జబ్బులు మరియు గుప్త రోగములు కూడా శ్రద్ధతో పరిశీలించి చికిత్స చేయబడును.

నోటు: చికిత్స విషయములు చాలా రహస్యముగా నుంచబడును.

"మేనేజర్ "జగ్‌జిత్ డిస్పెన్సరీ (స్థాపితం 1960)

మ్యాజెస్టిక్ రోడ్, దర్గా యూసుఫ్ సాహెబ్ వెనుక

గాంధీ విగ్రహం దగ్గర జాంబాగ్, హైదరాబాద్

సంప్రదించు వేళలు: ఉదయం 9-00 గం॥ నుండి 1-00 సాయం 5-00 గంటల నుంచి 9-00 గంటలవరకు.

దీపక్ హైదరాబాద్ అంజలి సికింద్రాబాద్

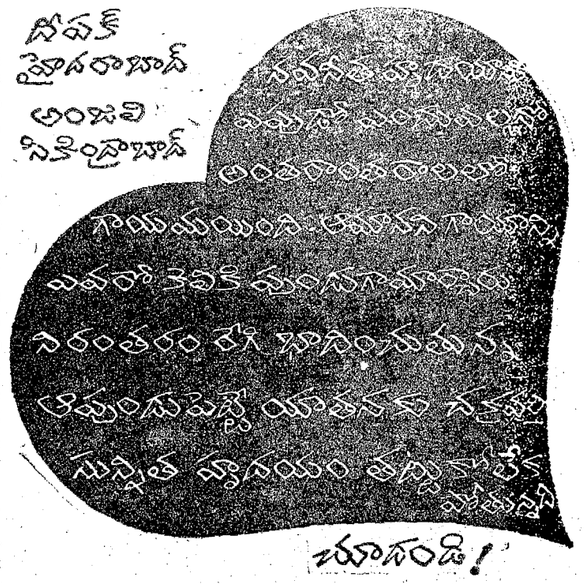

అన్నపూర్ణాంచారి

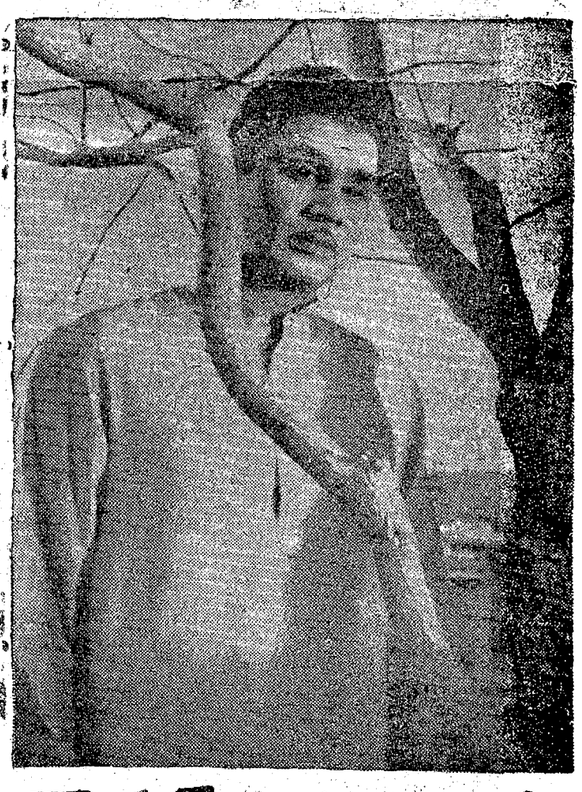

డాక్టర్ చక్రవర్తి

నిర్మాత: డి. మధుసూదనరావు B.A.

దర్శకుడు: ఆదుర్తి సుబ్బారావు

రోజు 3 ఆటలు: 2-30, 6-00, 9-30

అడ్వాన్సులుకింగు జూలై 16 గురువారం వరకు దిగువ సమయాలలో గలదు

దీపక్ మహల్ -(హైదరాబాద్)లో పగలు 11 నుంచి 1-00 వరకు, 3-00 నుంచి 6-00 వరకు

అంజలి-(సికిందరాబాద్)లో ఆటల సమయాలలో

ఆహార పరిస్థితిపై రేపు అసెంబ్లీ చర్చ

(ఆంధ్రభూమి ప్రతినిధి)

హైదరాబాద్, జూలై 13

రాష్ట్ర అసెంబ్లీ ఆహార పరిస్థితిపై చర్చ జరపడానికి ఒకరోజు ఎక్కువ అనే జూలై 15వ తేదీనాడు కూడా అసెంబ్లీ సమావేశమవుతుంది.

కేంద్ర ఆహార వ్యవసాయ మంత్రి శ్రీ సి. సుబ్రహ్మణ్యం బియ్యం ధరలను నిర్ణయించడానికిగాను జూలై 14వ తేదీనాడు (రేపు) మద్రాసులో జరుగుతున్న దక్షిణ ఆహార మండలం వ్యవసాయ మంత్రులతో సమావేశానికి హాజరుకావలసినదిగా రాష్ట్రవ్యవసాయ మంత్రి శ్రీ జలరామిరెడ్డిని టెలిగ్రాఫ్ ద్వారా కోరారని నేడు ముఖ్యమంత్రి శ్రీ బ్రహ్మానందరెడ్డి అసెంబ్లీలో చెప్పారు.

గతవారం జరిగిన సివిల్ సప్లయిస్ కమిషనర్ల సమావేశంలో అంగీకారం కుదరనందున ఈమంత్రుల స్థాయి సమావేశంలో ఏర్పాటు చేయడమైనది.

తూర్పు పాకిస్థాన్‌లో వరదలు

ఢాకా, జూలై 13 (పి.టి.ఐ)

తూర్పు పాకిస్థాన్‌లోని కోమిల్లా జిల్లాలో, గోమతి నదికి వరదలు వచ్చి అనేక ప్రదేశాలలో గట్లు తెగినందువల్ల పెక్కు గ్రామాలలో నీరు ప్రవేశించింది.

పరిస్థితి ప్రమాదకరంగా ఉన్నదని అధికారులు పరిణామాలను పరిశీలిస్తున్నారని అధికార ప్రతినిధి చెప్పారు. వరదలకారణంగా భ్రాహ్మణ్ బారియా-మైహామతి రోడ్డును మూసివేశారు పంటలు బాగా దెబ్బతిన్నాయి.

విందుకు హాజరు కావడానికి ఎన్‌క్రుమా నిరాకరణ

లండన్, జూలై 13 (ఎ.ఎఫ్.పి.)

కామన్వెల్త్ ప్రధానులతో భోజనానికి హాజరవుతున్న అనేక మంది ప్రభుత్వాధినేతలకు బ్రిటిష్ ప్రధాని సర్ అలెక్ డగ్లస్ హ్యూమ్, నిన్న రాత్రి చేసిన విందుకు హాజరవడానికి, ఘనా అధ్యక్షులు ఎన్‌క్రూమా నిరాకరించారు.

మొన్న బ్రిటిష్ ప్రధాని యిచ్చిన యిదేవిధమైన మరొక విందుకు హాజరవడానికి కూడా ఎన్‌క్రూమా నిరాకరించారు.

ఆగ్రాలో చౌకడిపోలూటీ: దుకాణాలవద్ద పోలీస్ కాపలా ఏర్పాటు

ఆగ్రా, జూలై 13 (పి.టి.ఐ)

చిపితోలా ప్రాంతంలో మొన్న జరిగిన చౌక ధరల దుకాణం లూటీని పురస్కరించుకుని నగరంలోని చౌక ధరల దుకాణాలన్నిటి వద్దా పోలీసు కాపలా ఏర్పాటు చేసినట్టు డిప్యూటీ పోలీస్ సూపరింటెండెంట్ విన్న యిక్కడ చెప్పారు.

చౌక ధరల దుకాణం లూటీని పురస్కరించుకుని సుమారు 100 మందిని అరెస్టు చేశారు. లూటీ చేసిన 29 బస్తాల గోధుమలను 6 బస్తాల చక్కెరను తిరిగి పోలీసులు స్వాధీనం చేసుకున్నారు.

600 కిలోల బియ్యం దొంగనిల్వల పట్టివేత

సోషలిస్టుకార్యకర్తలుపోలీసులకు స్వాధీనపరచిన సంఘటన

హైదరాబాద్, జూలై 13

సోషలిస్టుపార్టీ ఏర్పాటుచేసిన ధరల నిరోధకసమితి కార్యకర్తలు ఈ నెల 9వ తేదీ 587 కిలోల బియ్యం అక్రమనిల్వ అని పట్టుకొని జిల్లా కలెక్టరు అనుమతితో పోలీసులకు స్వాధీనపరచారు.

ఈ ధరల నిరోధకసమితి పబ్లిక్ రేషన్ షాపు (ఉదయం 9 గంటలకు చుడిబజార్ రేషన్ షాపు రీజ్ సమాజం బహిరంగసభ జరుగుతుంది.

చౌకధరల దుకాణాల నిర్వహణలో జరుగుతున్న అక్రమాలను తొలగించే మార్గాలనుగురించి శ్రీయుతులు జిడి విశాల్ పిట్టీ, లాడ్లీ మొహమ్మద్ నిగమ్ దేవేంద్రపురి గోస్వామి, కీతల్ సింగు అప్కారి, షేఖ్ బురహానుద్దీన్, శ్రీ సాంబమూర్తి ఉపన్యసిస్తారని సోషలిస్టుపార్టీ కార్యదర్శి శ్రీ యం. వి. రామస్వామి తెలియజేస్తున్నారు.

నగరంలో నేడు

అఖిల భారత వర్కింగ్ జర్నలిస్టుల ఫెడరేషన్ ప్రధాన కార్యదర్శి, వర్కింగు జర్నలిస్టుల వేజ్‌బోర్డు సభ్యుడు అయిన శ్రీ మీనాక్షి సుందరం, పత్రికలలో జర్నలిస్టేతర సిబ్బంది వేజ్ బోర్డు సభ్యుడు శ్రీ కొల్లాల్కర్ నేడు సాయంత్రం 6 గంటలకు ఫత్తెమైదాన్‌లోని ఆంధ్రప్రదేశ్ వర్కింగు జర్నలిస్టుల యూనియన్ కార్యాలయంలో జరిగే సమావేశంలో ప్రసంగిస్తారు.

జూలై 17న మ॥ 12-15కు విడుదల!

ఎ. వి. ఎమ్. వారి:-

* పూజా కె ఫూల్ *

అశోక్ కుమార్, మాలాసిన్హా, ధర్మేంద్ర, సంధ్యారాయ్ నిమ్మి

దర్శకత్వం: భీమ్‌సింగ్ సంగీతం: మదన్ మోహన్

రాయల్ - హైదరాబాద్ నటరాజ్ - సికిందరాబాద్

రోజు 4 ఆటలు: 12-15, 3-15, 6-15, 9-30

నేడు, రేపు గురువారం ఉదయం 11-30 గంటలకు ప్రత్యేక ఆటలు

విశాల్ ప్రొడక్షన్స్‌వారి

మదన కామరాజు కథ

నిర్మాత, దర్శకుడు: బి. విజయలక్ష్మి

రాంబాబు, రాజనాల, బాలకృష్ణ, రాజశ్రీ, అనూరాధ, సుజాత

కమల్ - హైదరాబాద్

విజయవాడ రైల్వే స్టేషన్ ఖాళీ

ఇప్పటికీ ఉద్రిక్తత

విజయవాడ, జూలై 13 (పి.టి.ఐ)

ఆదివారం నుండి జరుగుతున్న విశాఖపట్నం పోర్టు కార్మికుల యూనియన్ సమ్మె యూనియన్ కాలూకు 42 డిమాండ్లను పరిశీలిస్తామని పోర్టు ట్రస్టు మేనేజర్ హామీ ఇచ్చిన ఫలితంగా నేటి ఉదయం విరమించారు.

ఏ డిమాండ్ల పై సేకరణ యూనియన్‌కు పోర్టు అధికారులకు మధ్య అభిప్రాయభేదాలు ఏర్పడినట్లయితే వాటిని అడ్జుడికేషన్‌కు అప్పగించడానికి అంగీకారం కుదిరినది. సమ్మెరోజులను సెలవు రోజులుగా పరిగణించాలన్న కోర్కెను పోర్టు అధికారులు అంగీకరించలేదు. ఏడిమాండ్లపై వాదాడుడికేషన్‌కు పంపవలసిన అవసరం ఏర్పడినట్లయితే ప్రవర్తనా నియమావళిని అంగీకరించడం యూనియన్‌కు వదిగణించడం ఈ రెండు విషయాలను అడ్జుడికేషన్‌కు పంపరాదని అని పోర్టుఅధికారులు నిర్ణయం గైకొనడానికి వీలైనవేనని అంగీకరించడం జరిగినది.

ఈ సమ్మెలో సుమారు మూడు వేలకుపైగా కార్మికులు పాల్గొన్నారు వీరిలో ఎక్కువభాగం టాల్లు.

జిల్లా వార్తలు

బుధవారం 15-7-1964

హైదరాబాద్-ఎ

405.4 మి (740 కిలోలు పై)

ఉ॥ 6-30 సుప్రభాతం, 6-40 ఆంగ్లములో వార్తలు 6-45 భక్తిరంజని 6-55 మాసిముక్తావళి 7-00 తెలుగులో వార్తలు 7-15 సంకీర్తనం (భక్తి పాటలు) 7-30 ఎ.కె.సి నటరాజన్: క్లారినెట్; 7-45 భ్యాయం హుస్సేన్: సారంగి 8-00 ఆంగ్లములో వార్తలు 8-15 లలిత సంగీతం వసంత 8-30 హెచ్. ఎస్. గురురాజాచార్ 9-00 వాతావరణ సూచన, ప్రసారసమాప్తి.

మ॥ 11-45 ఉన్నత పాఠశాలలకు ఉర్దూ 12-15 హైదరాబాద్ బి వలె 12-30 కార్మికుల కార్యక్రమం (విజయవాడనుండి రిలే) 1-00 మహిళా సమాజం స్త్రీల కార్యక్రమము 1-30 హవస్ మహమూద్ 1-40 హిందీలో వార్తలు 1-50 తెలుగులో వార్తలు 2-00 హైదరాబాద్ బి వలె 2-10 ఉర్దూలో వార్తలు 2-20 హైదరాబాద్ బి వలె 2-30 ప్రసార సమాప్తి.

సా॥ 6-00 స్థానిక ప్రకటనలు 6-05 ప్రాంతీయవార్తలు 6-15 వస్తుశాంతం 6-20 కన్నడ శ్రోతలకు 7-00 తెలుగులో వార్తలు 7-15 అదాన్ ప్రదాన్ (హిందీ) తెలుగూ కా ప్రసిద్ధ నాటక్ వరవిక్రయం ప్రసంగం (హిందీ) 7-30 హైదరాబాద్ బి వలె 8-00 నాటిక విజయవాడనుండి రిలే) 8-30 హవస్ మహమూద్ 9-00 ఆంగ్లములో వార్తలు 9-15 ఉర్దూలో వార్తలు: 9-15 నాటిక (ఉర్దూ) 10-15 భ్యాయం హుస్సేన్: సారంగి 10-30 ఆంగ్లములో వార్తలు 10-35 వాతావరణ సూచన, ప్రసార సమాప్తి, జనగణమన.

హైదరాబాద్-బి

కడప

265.5 మి (1130 కిలోలు పై)

విశాఖపట్నం

(322.1 మి (930 కిలోలు పై)

సా॥ 6-00 నుండి రా॥ 9-30 వరకు

(39.42 మి 3365 కిలోలు పై)

(హైదరాబాద్ మాత్రమే)

ఉ॥ 6-30 హైదరాబాద్ ఎ వలె 7-45 ప్రసార సమాప్తి.

49.02 మి (1120 కిలోలు పై)

6-00 హైదరాబాద్ ఎ వలె 8-00 వాతావరణ సూచన, ప్రసార సమాప్తి.

42.02 మి (7140 కిలోలు పై)

మ॥ 11-45 కర్నాటక సంగీతం 12-30 హైదరాబాద్ ఎ వలె 2-00 వాతావరణ సూచన సి. ఇందిరామణి 2-30 ప్రసార సమాప్తి.

60.12 మి (4990 కిలోలు పై)

సా॥ 6-00 హైదరాబాద్ ఎ వలె 6-20 గ్రామస్థుల కార్యక్రమము 7-00 తెలుగులో వార్తలు 7-15 గ్రామస్థుల కార్యక్రమము 7-30 వాద్య బృందం 8-00 హైదరాబాద్ ఎ వలె 8-30 హెచ్.ఎస్. గురురాజాచార్ 8-55 హైదరాబాద్ ఎ వలె 9-25 విరామ సంగీతం 9-30 హైదరాబాద్ ఎ వలె 9-45 సి. ఇందిరామణి 10-30 హైదరాబాద్ ఎ వలె 10-35 వాతావరణ సూచన, ప్రసారసమాప్తి, జనగణమన.

విజయవాడ

357.1 మి (840 కిలోలు పై)

ఉ॥ 6-30 సుప్రభాతం ప్రసార విశేషాలు 6-40 ఆంగ్లంలో వార్తలు 6-45 భక్తిరంజని హైదరాబాద్ నుండి రిలే 6-55 మాసిముక్తావళి 7-00 తెలుగులో వార్తలు 7-15 చతురంగం కదంబ కార్యక్రమము 7-30 ఉప్పల పాటి అమ్మిరాజాయణ 8-00 ఆంగ్లములో వార్తలు 8-15 లలితసంగీతం (హైదరాబాద్ నుండి రిలే) 8-30 హైదరాబాద్ వలె 9-00 ప్రసార సమాప్తి.

12-30 కార్మికుల కార్యక్రమము 1-00 మహిళా సమాజం (హైదరాబాద్ నుండి రిలే) 1-30 ఫిల్మ్ సంగీతం 1-40 హిందీలో వార్తలు 1-50 తెలుగులో వార్తలు 2-00 వాతావరణ సూచన ప్రసార సమాప్తి.

6-00 స్థానిక ప్రకటనలు 6-05 ప్రాంతీయ వార్తలు 6-15 వస్తుశాంతం 6-20 గ్రామస్థుల కార్యక్రమము 7-00 తెలుగులో వార్తలు 7-15 గ్రామస్థుల కార్యక్రమం 7-30 అన్నదాత నాటిక (హిందీ) 7-45 ఫిల్మ్ సంగీతం 8-00 నాటిక (మద్రాస్ నుండి రిలే) 8-30 వాద్య బృందం 9-00 ఆంగ్లములో వార్తలు 9-25 విరామ సంగీతం 9-45 లలిత సంగీతం: ఎం. దుర్గాప్రసాద్ 10-00 ఉప్పలపాటి అమ్మిరాజాయణ 10-30 ఆంగ్లంలో వార్తలు 10-35 వాతావరణ సూచన, ప్రసార సమాప్తి, జనగణమన.